పోస్టాఫీసు పత్రిక సందా రేట్లు

సంవత్సరానికి	రూ. 27-00
అర్ధ సంవత్సరానికి	14-00
మూడు నెలలకు	7-00
ఒకటి కాపీ	7 పైసలు
ఒకటి కాపీ వెల	10 పైసలు

* మూడు నెలలకు కన్నా తక్కువ చందా తీసుకోబడదు.

గోలకొండ పత్రిక

10-2014

సంపాదకుడు ఎస్. నరోత్తమరెడ్డి, ఎం. ఎ.

Regd No. R 93

ఫ్లాట్ వేలం అమ్మకం

అలంపురా ప్రభుత్వ అస్పత్రి కొరకు, మహిళా మసీదు ఎదుట గల 800 చ. గజముల ఫ్లాట్ మరి వేలంలో పాటదారులకు 19-6-1966 ఆదివారం ఉ. 10.00 గంటలకు వేలంలో అమ్మబడును.

కమల్ ఆండ్ కంపెనీ, అక్షనీర్స్
38-2-640, హరిహర, హైదరాబాద్
(B. A. P.)

సంపుటి 19 సంచిక: 148 • • హైదరాబాదు శనివారం 18-6-1966 • • 4 పేజీలు 7 పైసలు

హైదరాబాదు జిల్లాకు అదనముగా 10వేల కొత్త టెలిఫోన్ లైన్లు

నాల్గో ప్రణాళికలో ఏర్పాటుకాగలవని జిల్లా మేనేజర్ శ్రీ కె. యల్. రెడ్డి వెల్లడి

హైదరాబాద్, జూన్ 17

హైదరాబాద్ జిల్లా టెలిఫోను విభాగంలో నాల్గో ప్రణాళికలో 10 వేల కొత్త టెలిఫోను లు అదనముగా 5 వేల కొత్త టెలిఫోన్ లైన్‌లు సమర్థవంతమగు జిల్లా మేనేజర్ శ్రీ కె. యల్. రెడ్డి వెల్లడించారు.

నేటి సదయము ఇక్కడ ఆయన పత్రికా గోష్ఠిలో మాట్లాడుతూ ఈ విస్తరణ కార్యక్రమాలు రూ. కోట్లు వ్యయంకాగలదని ఆయన తెలిపారు. ఈ విస్తరణకార్యాక్రమ జిల్లాలో మొత్తం 36వేల టెలిఫోనులు పొందగలవు.

ప్రస్తుతం టెలిఫోను టారిఫ్ రేట్లను పెంచినందువల్ల ప్రజల ఫోను వాడకం తగ్గించినప్పటికీ ఉపయోగకరముగా టెలిఫోనులాభము ఆదాయము తగ్గిపోలేదా అని ఒక విలేకరి ప్రశ్నించగా ఆదాయం తగ్గిపోలేదని మేనేజర్ తెలిపారు.

టెలిఫోను వాడకందార్ల సంఖ్య మీతగ్గలేదని, ఆదాయం క్రమముగా వృద్ధి అవుతున్నదని, ప్రస్తుతం రేట్లు పెంచినదానికన్నా ఆ పెంపు తొమ్మిదిన తెల్లించవలసివారి ఫోనులను తొలగించడం లేదని శ్రీ కె. యల్. రెడ్డి స్పష్టీకరించారు.

టారిఫ్ టెలిఫోన్ టారిఫ్ రేట్లల్లో కూడా కొద్దిపుంపులు జరిగినా, వాటివల్ల టారిఫ్ శాస్త్రకూడా తెలియనుచున్నాయని, అందువల్ల దక్షతాపూర్వక శాస్త్రోపయోగ కాత్తర్ వ్యవస్థ పెరుగవలసి ఆయనతెలిపారు.

సాగర్ ప్రాజెక్టుకు ధనాభావం అడ్డు కాదు

కేంద్రాహార శాఖ సహాయ మంత్రి అభిప్రాయం

విజయపురి, జూన్ 17

నాగార్జునసాగర్ ప్రాజెక్టు నిర్వహణం విద్యుత్ శాఖకు ధనాభావం ఒక ఆటంకం కాదని కేంద్రాహార శాఖ సహాయమంత్రి శ్రీ వి. గోవిందమీనన్ నిన్న ఇక్కడ అన్నారు.

కేంద్ర సహాయ మంత్రి నిన్న నాగార్జునసాగర్ ప్రాజెక్టును సందర్శించారు.

ఈ ప్రాజెక్టు ద్వారా ఒక్క ఆంధ్ర ప్రదేశ్ మాత్రమే కాక యావత్ దేశమూ లాభపడుతుంది కాబట్టి ఈ ప్రాజెక్టును జాతీయ ప్రాజెక్టుగా చేపట్టాలని కూడా శ్రీ వి. గోవిందమీనన్ అభిప్రాయం వెల్లడించారు.

"నాగస్వరం" కార్యక్రమం

న్యూఢిల్లీ, జూన్ 17

జూన్ 18 వ తేదీ శుక్రవారం 8.30 గంటలకు ఆకాశవాణి జాతీయ సంగీత కార్యక్రమ సందర్భంగా శ్రీ దక్షిణామూర్తి పిళ్ళై ఆయన ఇద్దరు కుమారులు శ్రీముత్తు కుమారస్వామి, శ్రీ వైద్యనాథన్ నాగస్వర కచేరి ప్రసారం చేస్తారు. అదుకరాలు మంచి నాగస్వర వాద్యంలో ప్రఖ్యాతి వహించిన కుటుంబంలో పుట్టి తమ తండ్రి శ్రీ వి. పిళ్ళై లోయిలో రామస్వామి పిళ్ళవద్దకి శ్రీ పిళ్ళై తన తొమ్మిదో యేటనుంచి నాగస్వరం అభ్యసించారు.

"జేటి జేటు" శబ్దచిత్రం ప్రసారం

జూన్ 19 ఆదివారం ఉదయం 11 గంటలకు ఆకాశవాణి హైదరాబాదు కేంద్రం, "జేటి జేటు" అన్న హిందీ చిత్రం పాటలు శబ్దచిత్రాన్ని. వివిధ భారతి చిత్రధ్వని కార్యక్రమం క్రింద ప్రసారం చేస్తుంది.

యాత్రాల దిగుమతికి పోలండ్‌తో ఒప్పందం

బుడాపెస్టు, జూన్ 17

భారత దేశానికి, హంగ్‌రీ పరస్పరం దిగుమతి చేయుటకు ఏర్పరచే ఒప్పందం భారత-హంగరీ దేశాలమధ్య జరిగింది.

హంగ్‌రీ ప్రభుత్వ ప్రతినిధి పాలన సంస్థకి హంగరీ భారతదేశానికి పంపుటకు ఈ ఒప్పందం దోహదంచేస్తుందని నిన్న విడుదలయిన అధికార ప్రకటన వివరిస్తున్నది.

అల్యూమినియం కర్మాగారాలు, ఉక్కు గొట్టాలు తయారుచేసే ఫ్యాక్టరీలు, లోహపట్టీలను కర్మాగారాలు, గ్యాస్ నిలిపిడర్లు తయారుచేసే ఫ్యాక్టరీలు అతిశక్తివంతమైన విద్యుత్పరికరాలకి ఉపకరించే పరికరాలు తయారు చేసే కర్మాగారాలు దిగుమతిగగుటకు అవకాశం ఏర్పడింది.

ఫ్రెయినర్ విమానాలు ఢీకొని ముగ్గురి మృతి

ఇంకాని విమానాశ్రయంపై దుర్ఘటన

అలహాబాద్, జూన్ 17

ఇక్కడికి అరుమైళ్ళదూరాన గల ఇంకాని విమానాశ్రయంమీదనే ఈ ఉదయం రెండు ఫ్రెయినర్ విమానాలు ఢీకొన్నవి. ప్రమాదంలో ముగ్గురుచనిపోయారు; ఒకరు గాయపడ్డారు. ఇంకాని లోగల ఐ. ఏ. ఎఫ్. ట్రైనింగ్ కేంద్రం సంస్థకుచెందిన విమానాలివి.

ఇవి ఢీకొన్న వెంటనే గాయాలకు ఒక శిక్షకుడు, ఇద్దరు శిక్షణార్థులు మృతులైనట్లు తనిఖీలో తేలింది. ఒక శిక్షణార్థి పైనికానువారికి కొంపోయారు.

ఈ ప్రమాదం 150 నుండి 200 అడుగుల ఎత్తున జరిగింది. తీరిపై విశాలమైన ప్రదేశం ఉన్నది.

ఎన్నికల్లో అభ్యర్థుల్ని నిలుపరాదని కమ్యూనిస్టుపార్టీపై నిషేధం

జ్యూనోస్‌ఐర్స్, జూన్ 17

జాతీయ స్థాయిలో జరిగేఎన్నికలలో కమ్యూనిస్టుపార్టీ అభ్యర్థుల్ని నిలుపరాదని నిషేధిస్తూ న్యాయమూర్తి లూయీరోడ్రైగ్యూస్ నిన్న తీర్పుజారీ చేశారు. జాతీయ రాజకీయ స్థాయిలో కమ్యూనిస్టుపార్టీ చట్టబద్ధమైనస్థాయి తిరిగి లభించ అయిన అన్నారు.

సైనిక చర్యలకు రోదసీవినియోగం

తొలిచర్యగా అమెరికాచే సైనిక వార్తా ప్రసారాని కుపకరించే ఉపగ్రహం ప్రయోగం

కేప్‌కెనడి, జూన్ 17

అటాస్-3 రాకెట్‌తో అమెరికా నిన్న ఎనిమిది ఉపగ్రహాలను ప్రయోగించింది. ఇందులో ఏడు మిలిటరీ సంబంధమైన వార్తాప్రసారానికి వినియోగపడతాయి.

ఈ ఉపగ్రహాలు ఒకదాని కొకటి 108 మైళ్ల ఎడంగా ఉండి భూమిచుట్టూ పరిభ్రమిస్తూ ఉంటాయి.

అనుకున్నట్లు ఇవి పరిభ్రమణాన్ని పనిచేయటం ప్రారంభించితే అమెరికా పైగాన్‌లమధ్య వార్తా ప్రసారానికి వినియోగపడతాయి. ఎనిమిదవ ఉపగ్రహం పరిశోధనా కార్యాలకి ఉపయోగపడుతుంది

రష్యా విమర్శ

కృత్రిమ ఉపగ్రహాలను ప్రయోగించటాన్ని ప్రపంచవ్యాప్త సైనికవార్తా ప్రసార సౌకర్యానికి అమెరికాచేస్తున్న తొలి ప్రయత్నంగా టాస్ వార్తాసంస్థ వ్యాఖ్యానించింది.

అమెరికాలో విడుదలైన ఈ సంస్థ వాఖ్యలో ప్రపంచంలోని అమెరికా సైనిక స్థావరాలన్నిటిని కలిపే వార్తా ప్రసార సౌకర్యాన్ని ఏర్పరుచుటకూ ముఖ్యంగా దక్షిణ వియత్నామ్‌లోని తమ సైనికులతో సంబంధాలు ఏర్పరుచుకొనుటకూ అమెరికా ప్రయత్నించినదని పేర్కొన్నారు.

ఐదేళ్లకు తపాలారేట్ల హెచ్చింపు

జూన్ 20 నుండి అమలు

న్యూఢిల్లీ, జూన్ 17

రూపాయి విలువ మార్పుకారణంగా తగ్గింపు కారణముగా భారత ప్రభుత్వము విదేశీ తపాలా రేట్లను హెచ్చిస్తూ ప్రకటన చేసింది. ఈ రేట్ల హెచ్చింపు జూన్ 20 నుండి అమల్లోకి వస్తుంది.

భారతదేశంలోని "ఇన్‌లాండ్" రేట్లు సింహళం, నేపాల్, పాకిస్తాన్లకు వర్తిస్తాయి

అన్ని ఇతర దేశాలకూ ఉత్తరాలకు గాను 20 గ్రాముల అయువరకు 50 పైసలు, ఆపైన ప్రతి 20 గ్రాముల ఎరకూ (అలోపున ఉన్నాసరే) 30 పైసలు హెచ్చింపుకట్టు ఉంటాయి.

విదేశాలకు వాడే పోస్టు కార్డుఖరీదు 30 పైసలు, రిప్లయికార్డు ఖరీదు 60 పైసలు, ముద్రింపబడిన పత్రికలవంటివి పత్రాలవంటివి అయితే 50 గ్రాముల అయువరకూ 30 పైసలు, ఆపైన ప్రతి 50 గ్రాములకు (అలోపున సహా) పరే ఆదాయముగా 15 పైసలు అవుతుంది.

సారవాక్ నూతన ముఖ్యమంత్రిగా స్లీ

మలేషియా ప్రధాని నియామకం

కుచింగ్, (సారవాక్), జూన్ 17

సారవాక్ ముఖ్యమంత్రిగా చాటో స్లీఫెన్ కలాంగ్ నింగాన్ స్థానానికి పెంగ్లూ ధాన్స్లీ నేడు ప్రమాణం స్వీకరించాడు. చాటోనింగాన్ రాజీనామాను నిన్న ప్రకటించినందున మలేషియా ప్రధాని టుంకుఅబ్దుల్ రహమాన్ నూతన ముఖ్యమంత్రిగా పెంగ్లూస్లీని నియమించాడు.

సారవాక్ మలేషియా ఫెడరేషన్‌లోని భాగం.

మలేషియా పార్లమెంటు తనపై అవిశ్వాస తీర్మానం ఆమోదించితేనే తాను రాజీనామా చేస్తానని చాటో అన్నాడు.

బొటాటో లాండ్‌కు అక్టోబరు 4న స్వాతంత్ర్యం

లండన్, జూన్ 17

బొటాటో లాండ్ దేశం అక్టోబరు 4న స్వతంత్ర దేశంగా అవతరిస్తుంది. దాని తెలిపారో అనుమానాన్ని ఇవ్వబడుతుంది. ఈ విషయం దేశీయుడు అతిశాంత పూర్వకముగా ప్రకటించబడింది.

మావో ఆదేశాంపైననే చైనాలో మేధావుల ఏరివేత

హాంగ్ కాంగ్, జూన్ 17

ప్రస్తుతం చైనాలో సాగుతున్న రచయితల మేధావుల ఏరివేత కార్యక్రమం కైనీస్ కమ్యూనిస్టు పార్టీ చైర్మన్ మావోత్సేతుంగ్ ఆదేశాల మనుసరించి ప్రారంభమైనదని విముక్త దళం దినపత్రిక నేడు ప్రకటించింది.

పీకింగ్‌లో అధికారంలోవున్న చైనా రక్షణ మంత్రిత్వశాఖ దినపత్రిక ఈ విషయాలు తెలుపుతూ కమ్యూనిస్టు సిద్ధాంతాలకు వ్యతిరేకించే అభివృద్ధి విరోధులు చైనా బూర్జువాలను ఎక్కడికక్కడ ఏరివేయాలని చైర్మన్ మావో ఆదేశాలు జారీచేశారని తెల్లడించినది.

ఇప్పుడు చైనాలో పదాలు తేడం తగ్గా ఈ ఏరివేత కార్యక్రమం ముమ్మరంగా సాగుతున్నది.

ఉత్తర వీట్నాం దళాలచే 3 అమెరికన్ విమానాల కూల్చివేత

హాంగ్ కాంగ్, జూన్ 17

ఉత్తర వీట్నాం సైనిక దళాలు నిన్న మూడు అమెరికన్ విమానాలను కూలదోసి ఒక విమానాన్ని తోడబుడ్డి పట్టుకున్నాయి.

అత్యాధునిక పరికరాలు ప్రయోగించి దగ్గరగావున్న సముద్రతీర ప్రాంతంలో ఒక అమెరికన్ కమాండో కాన్వాయ్‌ను కూడా ఈ దళాలు ముంచివేసినట్టు సదరు వార్తా సంస్థ తెలుపుతోంది.

చట్టవిరుద్ధ కార్యకలాప నిరోధానికి ఆర్డినెన్స్

వేర్పాటువాద ఉద్యమాల్ని అణచేందుకు రాష్ట్రపతిచే జారీ: పదేళ్ల దాకా శిక్ష విధింపు అవకాశాలు

న్యూఢిల్లీ, జూన్ 17

చట్టవిరుద్ధ కార్యకలాప (నిరోధక) ఆర్డినెన్స్ 1966.ను ఈ వేళ రాష్ట్రపతి జారీచేశారు.

వ్యక్తులు, సంస్థలు జరిపించే చట్టవిరుద్ధ కార్యకలాపాల్ని అణచేందుకు చర్యలు తీసుకోడానికి ఈ ఆర్డినెన్స్ ద్వారా అధికారం లభిస్తుంది.

చట్టవిరుద్ధ కార్యక్రమాలంటే భారతదేశంనుండి ఒక ప్రాంతమునాని, భారతయూనియన్ నుండి ఒక రాష్ట్రానికి లేదా ప్రభుత్వానికి వేర్పాటునకు ప్రయత్నించడం అందుకు పోత్సహిస్తూ ఎవరైనా ప్రచారము చేయడము చట్టవిరుద్ధ కార్యక్రమంగా నిర్వచించబడ్డాయి. కక్షుకు ప్రయోజనకరంగా ప్రచారంచేయడం, భారతప్రాంతానికి సంబంధించి గాని సార్వభౌమాధికారాన్ని నష్టపరచేయడము, దేశసమగ్రతను వైతళ్ళకు భంగకరవడం, చట్టబద్ధముగా ఏర్పాటైన ప్రభుత్వాన్ని కూలదోయడానికి ప్రయత్నించడం మున్నగునవన్నీ కూడా చట్టవిరుద్ధ కార్యక్రమాలుగానే ఆర్డినెన్స్‌ద్వారా స్పష్టపరుచబడ్డాయి.

ఈ కార్యక్రమాలకు పూనుకొనే వారికి ఈ ఆర్డినెన్స్‌ద్వారా నేరస్తులకి అధికారాలు వేళ్ళదాకా పైలు శిక్ష విధించబడవచ్చు. ఇటువంటి కార్యక్రమాలకు దోహదపడే వ్యక్తుల్ని కూడా శిక్షించవచ్చు

ఆర్డినెన్స్ ప్రకారం చట్టవిరుద్ధ కార్యక్రమాలలో ఒక సంస్థ పేరైనా పాల్గొంటున్నది తేలితే శిక్షించుటకు ఒక ట్రిబ్యునల్ ఏర్పాటుచేయబడుతుంది.

ఆర్డినెన్స్‌లో 17 సెక్షన్ ప్రకారం ఈఆర్డినెన్స్ కిందివచ్చే ఏవేనా నియమాలు ముందుగా కేంద్రము అనుమతితోనే తప్ప కేంద్రం నియమించిన అధికారి అనుమతితోనే నిర్బంధస్థానము చేపట్టరాదు.

1958 నాటి రాజ్యాంగపు 16 వ సవరణ చట్టం ప్రకారం భారతదేశపు సార్వభౌమాధికారాన్ని నిలబెట్టినప్పుడు రద్దుపరిచేందుకు ప్రభుత్వానికి అధికారాలు సంక్రమించాయి, ఈరాజ్యాంగ సవరణచట్టం కన్నా అనువయిన చట్టంచేయాలని విల్లు ప్రవేశపెట్టదలిచారు. ప్రస్తుతపార్లమెంటు సమావేశంలోనే ఈ బిల్లు ప్రవేశపెట్టదలిచినా సమయం లేకపోయింది. అవసరము తోడ్పడుచున్నదని ఇప్పుడు ఆర్డినెన్స్ జారీచేశారు.

హల్యానగరంలో మార్షల్ లా

హల్యా, జూన్ 17

దక్షిణ వీట్నాంలో సైగాన్‌కు ఉత్తరదిశలోవున్న హల్యానగరం గత మూడు మాసాలనుండి కొద్దుల వ్యతిరేక పోరాటం తరువాత కూడా గత రాత్రి సైగాన్ సైనిక ప్రభుత్వ వశమైపోయింది. నేటి ఉదయంనుండి ఈ నగరంలో వెంటనే అమలులోకి వచ్చేలా మార్షల్ లా విధించారు.

గత రాత్రి పారాట్రూపర్లు రిలాలీలు దిగి నగరలోకి రాగానే స్థానిక సైనిక దళానికి చెందిన ఇన్‌ఫ్యాంట్రీ డివిజన్ సైనికులు పారాట్రూపర్లను ఎదిరించే నిమిత్తం సైనిక కార్యాలయం చుట్టుముట్టు సర్వసిద్ధంగా వున్నారు.

ఆ తరువాత నగరంలో గుర్తింపు కార్డులను తనిఖీ చేయడానికి ఇళ్లను సోదాచేసే విషయంలో సహకరించడానికి స్థానిక సైనిక దళాలు తిరస్కరించాయి.

ప్రజల్లో ఐక్యత, దృఢనిశ్చయం అత్యావసరం

అప్పుడు మనల్ని ఏ శక్తీ ఓడించలేదని క్రిందుపరచలేదనీ ప్రధానిప్రబోధం: యు. పి. నరిహద్దు ప్రాంతాల్లో పర్యటన

చెహారి) యు పి.), జూన్ 17

"భారతీయులంతా ఐకమత్యంతోనూ, దృఢనిశ్చయంతోనూ ఉంటే ఏ దేశమూ మనల్ని ఓడించజాలదు, క్రిందుపరచజాలదు" అని భారత ప్రధాని శ్రీమతి ఇందిరాగాంధి పేర్కొన్నారు.

మన సరిహద్దులకు పాహారాలుగా నిలిచిన మన జవాన్‌లు సంరక్షిస్తున్నారు. అయితే ఐక్యతమైనదృఢనిశ్చయంతో ఐకమత్యంతో వ్యవహరించినే ప్రజల మద్దతు వారికి కావాలి అని శ్రీమతి ఇందిరా అన్నారు.

చెహారిలో ఒక బహిరంగసభలో ప్రసంగిస్తూ శ్రీమతి ఇందిరాగాంధి చెహారి తదితర యు పి ఉత్తర సరిహద్దు ప్రాంతాలపట్ల ప్రత్యేక శ్రద్ధ వహించాలనీ అనేక పథకాలు ఈ ప్రాంతాలమీద దాడులు జరిగి ఉన్నాయనీ ఇక్కడ రక్షణ ఏర్పాట్లు పటిష్ఠము కావించవలసిన అన్నారు. ఇక్కడి ప్రజల ప్రత్యేక పరిస్థితుల్ని అవగాహన చేసుకోవడానికి తాను ఈ సరిహద్దు ప్రాంతాలలో, ఈ దుర్గిత ప్రదేశాలలో ఉద్దేశపూర్వకంగా పర్యటనకు వచ్చినట్లు ఆమె చెప్పారు

అర్థిక పరిస్థితుల్ని గురించి ఆమె ప్రస్తావిస్తూ దేశవైశాల్య పాధ్యత కొద్ది పోరాటాలు అవసరమని తప్పించి పరిష్కారమైనదే దేశమూ ప్రగతి కాలదేశేరదని అన్నారు. కష్టమూని తెరిచేలోగా వైశాల్య స్థితి ఉత్పన్నమవుతుంది, కష్టపడి పనిచేయాలి, వైశాల్య పాధ్యతలేనం అవసరమైనంతగా మనం కష్టించకపోతే. కొంతకాలం చిరునవ్వుతో కష్టాలను దేశస్తులు సహిస్తే భారత దేశం ప్రగతి పథంలోకి వస్తుంది అని శ్రీమతి ఇందిరాగాంధి ప్రబోధించారు.

ఇక్కడి నరేంద్ర మహిళా విద్యాలయానికి చెందిన ఒక అనువర్తిని ఆమె సేదు పాఠంపంపారు. సమాజ ప్రగతికి మహిళా విద్య అత్యావసరమనీ ఇటువంటి విద్యాసంస్థలే ప్రజల సాంఘిక ఆర్థిక పరిస్థితుల్ని జాగురపరచగలవనీ ఆమె అభిప్రాయపడ్డారు.

ప్రధాని పెట్ట ఈ పర్యటనలో యు. పి. ముఖ్యమంత్రి శ్రీమతి సుచేతా కృపలానీ ఉన్నారు. ఆమె పరే ద మహిళా విద్యాలయంలో చెహారి స్టేడియంకు ప్రారంభోత్సవం జరిపింది. చెహారిలో కార్యక్రమానంతరం హెలికాప్టర్‌లో ప్రధాని ఉత్తర కాశి వెళ్లారు.

దక్షిణ వీట్నాం బౌద్ధుల ఉద్యమ నిరసన

ప్రపంచ బౌద్ధ సాంఘిక సంస్థ అధ్యక్షురాలి ప్రకటన

జాంకాక్, జూన్ 17

ప్రపంచ బౌద్ధుల సాంఘిక సంస్థ అధ్యక్షురాలు, ప్రముఖ కొద్ది కవిత అయిన యు కాంతి పూర్ణి విస్పష్టముగా దక్షిణవీట్నాంలోని బౌద్ధులు కాథలిక్‌యాలను బౌద్ధ సంస్థాన్ని మీరాయించి వ్యవహరిస్తున్నందుకు తీవ్రంగా విరసపడింది.

ప్రపంచ బౌద్ధ సాంఘిక సంస్థ కేంద్ర స్థానం జాంకాక్‌లో ఉంది. సింహళంలో ప్రపంచ బౌద్ధ మండలి ఉంది. ఈ రెండు సంస్థలకు దక్షిణ వీట్నాం బౌద్ధ సంస్థ ఒక విస్పష్టతేమీ దక్షిణ వీట్నాంలో అధికారంలోవున్న సైనికాధికారులకు, అమెరికా ప్రభుత్వానికి వ్యతిరేకంగా తమకు సహాయంచేయాలని కోరింది. ఈ విస్పష్టతపై యుకాంతి పూర్ణి విస్పష్టాయి ప్రకటనచేస్తూ బౌద్ధులు దక్షిణ వీట్నాంలోపలి రాజకీయాల్లో పాల్గొడం బౌద్ధ మత విరుద్ధం అన్నది. వారి లో సంఘటనలేయ తలిగించుటేలేదు. దక్షిణ వీట్నాం బౌద్ధులు ఇప్పుడు అసలు బౌద్ధులేనా అని అభిప్రాయం అని ఆమె పేర్కొన్నది

జాన్సన్-విల్సన్ చర్చలు

వాషింగ్టన్‌లో వచ్చేనెలలో

లండన్, జూన్ 17

అమెరికా అధ్యక్షుడు జాన్సన్, బ్రిటిష్ ప్రధాని హెరాల్డు విల్సన్‌లు వాషింగ్టన్‌లో వచ్చేనెలలో మూడో వారంలో కలిసి ప్రపంచ విషయాలపై చర్చలు జరుపుకొనుటకు ఇక్కడ ప్రతిపాదించబడింది అయితే ఈ సమావేశానికి పరిష్కారకేంద్రాలు నిర్ణయము కాలేదు.

నూతన పాఠశాల స్థాపనకు ప్రమాణాల రాష్ట్ర ప్రభుత్వాలకు కేంద్రం సూచన

న్యూఢిల్లీ, జూన్ 17

రాష్ట్ర విద్యాశాఖలకు కేంద్ర విద్యా వ్యవహారాల మంత్రిత్వశాఖ కొత్తగా పాఠశాలలు నెలకొల్పడ శేషగు క్రిందటగ జరిగినప్పుడు ఉపాధ్యాయులు, భవనాలు, సౌకర్యవంతమైన ఆటస్థలాలు, ఇతర సౌకర్యాలు విషయములో నిర్దిష్ట ప్రమాణాలు పాటించాలనీ ఇటువంటి ప్రమాణాలు లేని పాఠశాలలు కొత్తగా నెలకొల్పడమంటానూ లేదా గుర్తింపు మంజూరు చెయ్యడమంటానూ చూడకుండా కేంద్ర కేంద్రం వివిధ రాష్ట్ర ప్రభుత్వాలకు లేఖ రాసింది. పరిస్థితుల ప్రకారం పాఠశాలలు పేర్కొన్నట్టు కావడంలేదా అటువంటి పాఠశాలలు గుర్తింపు లభించడంవల్ల ప్రస్తుతము ఉన్న విద్యా సంస్థల అభివృద్ధికి ఆటంకమవుతున్న క్రమే విపరీతమవుతుంది. కనుక ఈ విషయాలను దేశంలో అన్ని పాఠశాలలోనూ గట్టిగా అమలు పరచడం ఎంతయినా అవసరమని కూడా రాష్ట్రాలకు కేంద్రం తెలియచేసింది.

ఈనెల 18, 19 వ తేదీలలోనూ జరుగనున్న రాష్ట్ర విద్యాశాఖ మంత్రుల సమావేశంలో పరిశీలించే ఒక పత్రంలో కొత్తగా స్థాపించే విద్యా సంస్థలు భవనాలు, విద్యార్థుల దరిలో అయితేనేమి ఇతర సౌకర్యాలు కల్పించడంలో అయితేనేమి స్థానిక ప్రజల సహాయ సహకారాలు ప్రశంసనీయం గా పరిగణించాలని కేంద్రం సలహా ఇచ్చింది.

అవినీతి ఉద్యోగులపై చర్యలు

న్యూఢిల్లీ, జూన్ 17

1965 డిసెంబరులో అమలైన 8 నెలల కాలంలో కేంద్ర ఆహార, వ్యవసాయ మంత్రిత్వశాఖ కార్యాలయ పాయలాకు చెందిన 17 మంది జూనియర్ ఉద్యోగులపై ప్రభుత్వ స్థోత్సవంలోపాల్గొనవలసిన చిరుచర్యలు తీసుకోవడం జరిగిందని కేంద్ర ఆహార వ్యవసాయ మంత్రిత్వశాఖ కార్యదర్శి ప్రకటనలో తెలియచేసింది. ఆ ప్రకటనలో యిలా యిలా వుంది: ఆ 17 మందిలో అనుగురిపై తీవ్ర చర్యలు గైకొన్నారు. కార్యాలయంలోని జాతీయ పాడి పరిశ్రమ సంస్థలో స్టోరుకీపరు శ్రీ శాంతారామ్ స్టోరులోని వస్తువులను అపహరించినందుకు ఆయనను ఉద్యోగంనుంచి బర్తరఫ్ చేశారు. జోధ్‌పూర్‌లోని కేంద్ర అనావృష్టిపరిశోధనా సంస్థలో జూనియర్ సైంటిఫిక్ అసిస్టెంట్ ప్రభుత్వ రిజర్వుడులను మోసిచేసినందుకు ఉద్యోగ నుండి తగ్గించబడింది మరో ముగ్గురు శిక్షకు పోకుండా తగ్గించారు.

మానవ సంచారానికి వీలుగా చంద్రగోళపుటుపరితలం

సర్వేయరు పంపిన చిత్రాలు సూచిస్తున్నట్లు అమెరికా శాస్త్రవేత్తల ప్రకటన

వాషింగ్టన్, జూన్ 17

అమెరికా చంద్రమండలానికి పంపిన సర్వేయరు పంపిన 10,338 చిత్రాలను పరిశీలించిన విదన చంద్రగోళపు ఉపరితలం గట్టిదేనని తేలిందని సర్వేయరు కార్యక్రమ వైస్ ప్రెసిడెంట్లు ప్రతినిధులకు వివరించారు.

జూన్ పొంతన తేదీన సర్వేయరు దిగిన ప్రదేశం కొంతవరకు మెత్తగానే ఉన్నదని, గుట్టలూ, ఎత్తుతేలాండలూ ఆ ప్రదేశంలో ఉన్నాయనీ వివరించారు

సర్వేయరు చిత్రీకరించిన ప్రాంతములో అడుగుకుండి కొన్ని అడుగుల వరకూ వెడల్పున అగడ్తలున్నట్లు కనబడిందన్నారు.

చిన్నగుండ్రాళ్లు, రాళ్ళు ఉన్నాయనీ, గుండ్రాళ్లు అంగుళములో మూరవంతు పరిమాణంలో కూడా ఉన్నాయనీ, రాళ్ళు మూడు అడుగుల మందం కలవి కూడా కనుపించాయనీ చెప్పారు.

చంద్రగోళపు ఉపరితలం మీద ధూళిఉన్న మూరనలు కనుపించాయన్నారు.

సర్వేయరు తీసిన ఫోటోలు ఇప్పుడు అమెరికా శాస్త్రవేత్తలు కలిసి ఉపగ్రహాన్ని పరిశీలించారు. అమెరికన్ ఎస్పరోస్టు ఇక్కడ ప్రాంక్లిన్ సైన్సు అమెరికా ప్రభుత్వ వాణిజ్య శాఖవారూ కలిసి ఉపగ్రహాన్ని పరిశీలించారు. తొంభయి కంపెనీ ప్రయోగము అమెరికా మరియు మ్యాసాలో ఉపగ్రహాలు కలిసి ఉపగ్రహాన్ని పరిశీలిస్తున్నారు.

గత వారం ఉపగ్రహం తొంభయిలో అరిగింది. ఉపగ్రహం కొత్త పరిధిలో 1 30 గంటలకు ఉపగ్రహాన్ని పరిశీలించి తీసిన ఫోటోలు ఇప్పుడు అమెరికా శాస్త్రవేత్తలు కలిసి ఉపగ్రహాన్ని పరిశీలించారు. ఈ ఫోటోలు ఇప్పుడు అమెరికా శాస్త్రవేత్తలు పరిశీలిస్తున్నారు.

దిగబడిపోకుండా మనిషి తండ్రి గోళపు ఉపరితలంమీదనడిచే విధమున్నదని కూడా అమెరికా శాస్త్రవేత్తలు తెలిపారు.

చంద్రగోళపు ఉపరితలం ఇసుక మీద రాళ్ళు గట్టిగా లోతువరకూ ధూళి ఉన్నదనీ మనిషి అందులో కూరుకుపోతాడనీ గత దళ్ళాలాలుగానూ భావించబడుతున్నది

చంద్రగోళపు ఉపరితలం గట్టిగా వున్నది కనుక మనిషి నడిచేవిధంగా దృఢంగా నిర్మించితే అంతరిక్ష నౌకలు మీద దిగగలదని సర్వేయరు ప్రోగ్రాం అధినేత విలియం బ్రాడ్‌ఫీల్డ్ చెప్పారు.

వరంగల్‌లో జూన్ 24వ ప్రధానికి పౌరసన్మానం

వరంగల్, జూన్ 17

వరంగల్‌కు జూన్ 24వ రానున్న ప్రధానమంత్రి శ్రీమతి ఇందిరాగాంధికి పౌరసన్మానం చేయాలని వరంగల్ పురపాలకసంఘం నిర్ణయించినది.

అరోజే ప్రధాని బహిరంగసభలో ప్రసంగిస్తూ, అతనుపాక శాసనసభ్యుడు వైద్యశాలాల ముఖ్యోద్దేశాలకు ప్రారంభోత్సవం కూడా చేస్తారు.

నేడే చూడండి!

విశాల హృదయాలు

డా॥ ఎన్. టి. రామారావు, కృష్ణకుమారి,

రహత్ మహల్

ముషీరాబాద్

ఆటలు: 3.30, 6.00, 8.30

నేడే చూడండి

నవరాత్రి

ఐనంత్-హైదరాబాద్

ఆటలు: 2.30, 6.00, 9.30

నవయుగ

16వ సంయుక్త వారం

విశేషం తెచ్చిన విజయగాథాత్మకం

దిల్ దియా దర్ద్ లియా

(ఈస్ట్‌మన్ కలర్)

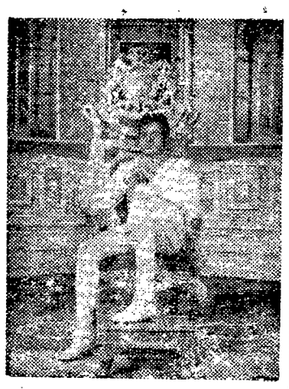

డా॥ దిలీప్ కుమార్, వహీదా రెహమాన్, ప్రాణ్, రెహమాన్, శ్యామ్, సజ్జన్, జానీవాకర్.

దర్శకుడు: ఎ.ఆర్. కార్దార్ సంగీతం: నౌషాద్

నౌరంగ్- హైదరాబాద్

ఆటలు: 2.45, 6.00, 9.30

ప్యారడైజ్- సికింద్రాబాద్

ఆటలు: 3.00, 6.30, 9.30

మరియు ప్రకాశ్ శారదా గుల్బర్గా బాంబేడ్ విజయ థియేటర్

"అమెరికాలో వ్యోమ పరిశోధన"

మద్రాసులో ప్రదర్శనం

మద్రాసు, జూన్ 17

"అమెరికాలో వ్యోమ పరిశోధన" అన్న ప్రదర్శనకు సిన్సినాటి యూనివర్సిటీ ప్రొఫెసరు ఎడ్వర్డు పి. మైకాలీగారి ఇంజనీరింగు కాలేజీలో నేటి నుండి జరుగుతున్నది. ఇంజనీరింగు కాలేజీ ప్రిన్సిపాల్ డాక్టర్ కె.ఎస్. హెగ్డే ప్రారంభోత్సవం జరుపుతారు. ఫొటోలో ఈ ప్రదర్శనం ఏర్పాటుచేయబడింది.

ఇందులో రంగుల ఫోటోలు, టెంటు ఫోటోలు, మూనూలు ఫోటోలు ఉన్నాయి. వ్యోమపరిశోధన రంగములో అమెరికా కృషిని ఈ ప్రదర్శన వివరిస్తుంది. ఇందులో ఉపగ్రహాలు, వ్యోమనౌకల నమూనాలు 18 ఉన్నాయి.

ఈ ప్రదర్శనాన్ని జూన్ 18 నుండి జులై 2వ తేదీవరకు రోజూ సాయంత్రం 3 గంటలనుండి 8 గంటలవరకు అందరూ ఉచితంగా చూడవచ్చు.

ఈ ప్రదర్శనాన్ని విజయవాడ దక్షిణాన మరి తొమ్మిది కేంద్రాలలో కూడా ఏర్పాటుచేస్తారు.

చాంద్రమాన వికారి నామ సం॥
జ్యేష్ఠ కృష్ణ అమావాస్య
రా॥ 1-39 రోహిణి ఉ॥ 7-53
వర్జ్యం 7-0 మొ॥ 2-32 వరకు
(శ్రీశార్వరి సంవత్సరం: 28-3-1966)
8-8-1888 శనివారము

గోలకొండ పత్రిక

ధర రూ. 35280

1966 జూన్ 18 శనివారం

ప్రైవేటు పాఠశాలలు: ప్రభుత్వ బాధ్యత

—(శ)—

ఈ శతాబ్దంలో క్రమంగా విద్యా బోధన, విద్యా ఆర్జన ఆర్థిక దృష్టితో మాత్రమే జరుగుతున్నాయి. విద్యా అధ్యయనం జిజ్ఞాసకు, మానవ వికాసానికి, పాండిత్యానికి కాకుండా వెంటనే ఆ విద్య సర్టిఫికెట్ల రూపంలో చేతులలో నిలిచి ఏదో ఉపాధికి దిక్సూచిగా పరిణమించినది. విద్య కూడా ఉత్పత్తి లెక్కలలో లెక్కించబడుతున్నది.

ఈ అవస్థలో విద్యాబోధన పరిశ్రమయై కూర్చోవడంలో ఆశ్చర్యంలేదు. ఉపాధ్యాయులే విద్యాబోధన వృత్తిని పరిశ్రమగా గుర్తించి తగిన జీతభత్యాలు పెంచాలని కోరుతున్నారు. మిగతా వృత్తులలో పనిచేసే వారికి అన్ని విధాలా వేతనాలు పెరుగుతున్నప్పుడు ఆ కోరికను వీరు ఆ దృష్టితో వ్యక్తంచేయడంలో పొరపాటు ఏమీలేదు. అదికాకుండా విద్యాబోధన అన్ని పరిశ్రమలకు మూలమైన పరిశ్రమ. ఈ పరిశ్రమలో తగిన ప్రతిభావుత్పత్తులు వృద్ధిచేసుకొని జీవిత సంగ్రామంలోకి వ్యక్తులు ప్రవేశిస్తున్నారు.

అలాంటి స్థితిలో ఈ విద్యా పరిశ్రమ తీరుతెన్నులు ఎలా వున్నాయి? వీటి స్థితిగతులు ఆయా మయంగాను—అసంతృప్తికరంగాను వున్నాయనడంలో సందేహం లేదు. విద్యాబోధన కూడా ప్రస్తుతం ప్రభుత్వ—ప్రయివేటు రంగాలలో ఊపిరి పీలుస్తున్నది. అయితే ఈ ఊపిరి పీల్చడం ఏ అడ్డంకి లేకుండా జరిగితే బాగుండేది కాని కావలసినన్ని ఆటంకాలు వుండడం మూలానే విద్యారంగం విమర్శలకు గురి అవుతున్నది.

ప్రభుత్వ ఆధ్వర్యంలో నడుస్తున్న పాఠశాలలు, పరిషత్తు అధికారం కిందవున్న విద్యాలయాల గురించి జనసామాన్యములో వున్న అసంతృప్తి ఇంతా అంతా కాదు.

అయితే ప్రస్తుతం శాస్త్రమెరుగుగా మంచి నిర్వహణతో ఉత్తమ స్థాయిలో విద్యాబోధన జరుగుతున్న విద్యాలయాలు ప్రయివేటు సంస్థల చేతులలోవున్నాయి. ఇందులో క్రైస్తవ మిషనరీల ఆధ్వర్యాన నడిచే విద్యాలయాల స్థాయి ప్రశంసనీయమని జనబాహుళ్యంలోవున్న ఒక అభిప్రాయంపట్ల పెద్దగా వేచీ పనీ వుండదు

కాని ఈ మిషనరీ విద్యాలయాలలో విద్యార్థుల నుండి వసూలు చేయబడుతున్న ఫీజులు పరిమితులను దాటిపోతూవున్నాయి. ప్రవేశ రుసుము విరాళాల రూపంలో వందల సంఖ్యలో తప్ప కిందికి దిగదు. ఆ తరువాత నెలనెలా ఫీజులు కూడా అధికంగానే వుంటాయి. విద్యాబోధన స్థాయి దృష్ట్యా ఉన్నత మధ్యతరగతి ప్రజలు ఈ విరాళాలు ఎట్లాగో కష్టపడి చెల్లించి పిల్లలను చేరుస్తున్నారు. అంతడబ్బు విద్యార్థుల నుండి రాబట్టిన తరువాత మిషనరీ విద్యాలయాల భవనాలు, విద్యాబోధనస్థాయి ఉత్తమ రీతిలో ఉండడం ఆశ్చర్యానికి తావివ్వదు.

అయితే అదేవిధంగా డబ్బు వసూలుచేస్తున్న ఇతర స్కూలు వేటు ఎయిడెడ్ పాఠశాలలస్థితి ఆ విధంగా మాత్రం వుండడం లేదు. ఈ ప్రయివేటు పాఠశాలలపై కొందరువ్యక్తులపెత్తనం సర్వదా వేలాడుతూవుంటుంది. ఈ పెత్తనదారుల చేతులలో ఆ పాఠశాలలలో పనిచేసే ఉపాధ్యాయుల భవిష్యత్తు కూడా ఇమిడి వుంటుంది. అక్కడ ఆ సంస్థల వ్యక్తుల మధ్య మంచి సయోధ్యవున్న కాలంలో ఏ పేచీలేకుండా పాఠశాల సక్రమంగా నడిచే అవకాశాలు వుంటాయి. అలాలేని పక్షంలో కార్యకలాపాలే అధికం కాబట్టి ఈ పాఠశాలలు దుస్థితికి లోనైనాయి.

ప్రయివేటు పాఠశాలల నిర్వాహకుల మనస్తత్వాలేమ బట్టి విద్యార్థుల విద్యాబోధన స్థాయికూడా వుంటూ వుంది. ఈ నిర్వాహకులు పెద్ద మొత్తములో విరాళాలు పోగుచేసినా అవిద్యాలయాలలో విద్యాబోధనకు కావలసిన పరికరాలు వుండవు. విజ్ఞాన బోధనకు అవసరమైన ప్రయోగశాలలు కూడా వుండవు. పిల్లలు ఆడుకోడానికి సరియైన స్థలంకూడా వుండదు. చివరికి కొన్ని విద్యాలయాల భవనాలుకూడా మంచి స్థితిలో లేవు.

ఈ పాఠశాలలకు ప్రభుత్వం ధనసహాయం చేస్తున్నది. అధికంగా విరాళాలు వసూలుచేస్తే ఆ సహాయం నిలిపివేస్తామని కూడా అన్నారు. శాలీనులు పవిత్ర విద్యాలయాల్లో ఇవన్నీ నామమాత్రమైకూర్చున్నాయి. ప్రభుత్వం ప్రకటించిన మినహాయింపులన్నీ ఎగరూ ఆచరణలో పెట్టడంలేదు ఎక్కడికి వెళ్ళినా ఒక ఫీజు వసూలు చేయకేమో కాని మరికొన్ని పెట్టి ధనంద్వారా అత్యధికంగా రాబడుతున్నారు. శ్రీయోగాలంలో ఉచిత విద్యాబోధన పథకం నిష్పక్షమై కూర్చుంటుందన్నది తల్లిదండ్రులు తమ సంపాదనలో అధికభాగం పిల్లల చదువుకు వెచ్చించలేక సతమతమవుతున్నారు. ఈ పరిస్థితులలో ప్రభుత్వం ప్రయివేటు పాఠశాలలలో అవకతవకలు జరగకుండా కట్టుదిట్టాలు చేయడం అత్యంతావశ్యకం.

నానాటికి పెరుగుతున్న చైనా శక్తి

జెనీవా నిరాయుధీకరణ సమావేశంలో బ్రిటిషు మంత్రి వివరణ

జెనీవా, జూన్ 17

ప్రపంచ శాంతిరక్షణలో లేశయుద్ధమో నిర్ణయించగల శక్తిని ఈ శతాబ్దపు తృతీయ చతుర్థ భాగాంతానికి కమ్యూనిస్టుచైనా సంపాదించగలదని బ్రిటిష్ ప్రభుత్వ నిరాయుధీకరణ మంత్రి లార్డు ఛల్మాంటే చెప్పారు.

పదిహేడు రాష్ట్రాలు నిరాయుధీకరణ సమావేశంలో ప్రసంగిస్తూ చైనా తన అణు ఆయుధాల 70 శాతాన్ని ఏ దేశానికీ లేనంతటి పైమ్యము నేడు చైనాకున్నది; పైగా అది అణ్వస్త్రాలను కూడా సంపాదించుటకు ప్రయత్నిస్తున్నదని విరజాన్నారు.

ఈ శక్తిని చైనా ఎందుకు వినియోగిస్తుందో చెప్పలేమని తాము కోరితే ప్రపంచ నిర్మాణాన్ని కూడా నూర్చగలదని మాత్రం నమ్మకం చెప్పగలమని విరు తెప్పారు.

హాయత్‌నగర్ పంచాయతీ సమితిలో రంగులు వార్నిషుల తయ్యారీ యూనిట్‌కు రాష్ట్ర పరిశ్రమల మంత్రి డా॥ ఎం. చెన్నారెడ్డి శంకుస్థాపన చేశారు. జిల్లా పరిషత్తు అధ్యక్షుడు శ్రీ ఎం. భోజరెడ్డి అధ్యక్షత వహించారు.

కరీంనగరు జిల్లా పంచాయతీ పరిషత్ ద్వితీయ మహాసభలు

వేములవాడలో డా॥ ఎం. ఎస్. లక్ష్మీనర్సయ్యచే ప్రారంభం

వేములవాడ, జూన్ 17

కరీంనగర్ జిల్లా పంచాయతీపరిషత్ ద్వితీయ మహాసభ మొదటి సమావేశము జూన్ 11న వేములవాడ పంచాయతీ సమితి సభా మండపములో హుజూరాబాద్ పంచాయతీ సమితి అధ్యక్షులు శ్రీ ఇ. బాగ్యరెడ్డి అధ్యక్షతన జరిగింది. ఈ సమావేశములో చిత్తు తీర్మానాలపై చర్చించారు. ఆరంభములో కరీంనగర్ జిల్లా పంచాయత్ పరిషత్తు అధ్యక్షులు శ్రీ డి. హనుమంతరావు ఈ మహాసభలో పంచాయతీరాజ్‌కు సంబంధించిన ప్రస్తుత సమస్యలను ప్రతిపాదించారు.

వేములవాడ పంచాయతీ సమితి అధ్యక్షులు శ్రీ వై. హనుమంతరావు, హుస్నాబాద్ పంచాయతీసమితి అధ్యక్షులు శ్రీ ముకుందరెడ్డి, మంథని పంచాయతీ సమితి అధ్యక్షులు శ్రీ పి. శివరావు, సిరిసిల్ల పంచాయతీసమితి అధ్యక్షులు శ్రీ ఎ. రాజారెడ్డి, శ్రీ లక్ష్మారెడ్డి (మల్కాపూర్), శ్రీ భగవాన్ రావు మరియు శ్రీ కె. ఆనంద రావు చిత్తు తీర్మానములపై తమ అభిప్రాయాలను వెలిబుచ్చారు.

జూన్ 12వ తేదీన వేములవాడ పంచాయతీసమితి సభా మండపములో పొద్దున 11 గంటలకు ఆంధ్ర ప్రదేశ్ పంచాయతీ పరిషత్ అధ్యక్షులు శ్రీ కె. వెంగళరావు అధ్యక్షతన మహాసభ ప్రారంభము జరిగింది.

కరీంనగరుజిల్లా పంచాయతీపరిషత్ అధ్యక్షులు శ్రీ డి. హనుమంతరావు స్వాగతోపన్యాసముచేస్తూ కరీంనగర్ జిల్లా పంచాయతీరాజ్ పరిషత్‌గురించి వివరించారు.

కరీంనగర్ జిల్లాలో ఒక జిల్లా పరిషత్తు, 14 పంచాయతీ సమితులు మరియు 680 గ్రామ పంచాయతీలు లున్నవు. జిల్లాలో 6 గ్రామ పంచాయతీలలో మహిళలు సర్పంచులుగా యెన్నుకోబడ్డారు. జిల్లాలో 1964-65లో 178 పంచాయతీలలో 100 % వసూలు కాగా 1965-66లో 204 పంచాయతీలు 100 % వసూలు చేసినవి అన్నిటికన్న ఎక్కువ మెట్ట పల్లి పంచాయతీసమితిలోని 60 గ్రామ పంచాయతీలలో 45 గ్రామ పంచాయతీల మొత్తము డిమాండ్ రూ. 2,14,545 19లో రు.1,65,951-87 వసూలు, శాతము 77 % మొత్తం జిల్లాలోని పంచాయతీల వసూల డిమాండు రూ. 21,70,975.65 కు గాను రూ. 9,82 742 18 వసూలు చేయబడినవి. అనగా 45 % వసూలు అయినవి అని చెప్పారు.

పంచాయతీరాజ్ అమాత్యులు డా॥ ఎం. ఎస్. లక్ష్మీనర్సయ్య, ఈ మహాసభకు ప్రారంభోత్సవము చేస్తూ సర్పంచులు, పంచాయతీ రాజ్యతట్టములు మరియు తమ కర్తవ్యములు గురించి తెలుసుకొనడము యెంతైనా మంచి, ఇలాంటి మహాసభలు లాభదాయకముగా ఉంటవి గ్రామాలలో మంచినీటి సరఫరా చేయుటకు ప్రత్యేకముగా ఏర్పాట్లు చేయండి. దీనికొరకు ప్రజల విరాళాలుకూడా ఇవ్వవలసిన అవసరం లేదు. ప్రజల జీవిత అవసరాలు పూర్తి కావడమే రామరాజ్యము స్థాపించుట అవుతుంది. రామరాజ్యం పంచాయతీ రాజ్యము ద్వారానే రాగలుగుతుంది మన దేశము వ్యవసాయ దేశము కాని విదేశాలనుండి ధాన్యము తెప్పించుకొనవలసి మనకు శోచనీయము. పుక్కటాన్న పంటకు కరీంనగరంజిల్లా యావద్దేశములో పేరు పొందినదని అన్నారు.

శ్రీ కె. కె. గోపరావు మాట్లాడుతూ గ్రామ పంచాయతీల కార్యకలాపాలు సరైన పద్ధతిలో జరుగక పోతే పంచాయతీ సమితి మరియు జిల్లా పరిషత్‌లో కూడా సక్రమముగా పని జరగటానికి వీలు ఉండదు. గ్రామ పంచాయతీలలో సక్రమముగా పని జరగటము లేదంటే దానికి ఎగ్జిక్యూటివ్ ఆఫీసరు లేకపోవడము ముఖ్యకారణము ప్రస్తుతము ఆర్థిక పరిస్థితులు బాగుగ లేవు కనుక గ్రామ పేనకులకే ఆ అధికారము అప్పగించడము మంచిదని అన్నారు.

తర్వాత కొన్ని తీర్మానాలు ప్రవేశపెట్టడము జరిగింది తీర్మానాలపై అభిప్రాయము ప్రకటిస్తూ ఇప్పుడే పంచాయతీ సంస్థలలో ఉద్యోగుల సంఖ్య చాలా పెరిగింది. ఇంకా కొత్త ఉద్యోగాలను ఏర్పాటు చేయడము అయా సంస్థలపై ఒక భారము కాగలదనీ, గ్రామ పేనకులకే ఎగ్జిక్యూటివ్ అధికారాలు ఇవ్వవలయునని శ్రీ ఎం. రాజగోపాలరెడ్డి (ఎం. ఎల్. ఎ) కూలిచారు.

గంగాధర పంచాయతీ సమితి అధ్యక్షులు శ్రీ వి. తిరుపతిరావు సర్పంచుల ఎన్నిక వరకే పరోక్ష ఓటింగు పద్ధతి అరుగ వచ్చునని తెలియజేశారు.

శ్రీ ఎం. రామగోపాలరెడ్డి (ఎం. ఎల్. ఎ.) మాట్లాడుతూ, మన దేశములో ప్రజాస్వామ్యము పూర్తిగా సుస్థిరత్వము పొందలేదు కనుక గ్రామ పేనకులకే అధికారము అప్పగించవలసి వస్తుంది అన్నారు.

శ్రీ యతులు జ్వాలారెడ్డి (మల్కాపూర్), శ్రీ ఆనందరావు, గంగం వెంకటరెడ్డి, నారాయణరావు, భగవాన్ రావు ఈ సమావేశములో ప్రసంగించారు.

జూన్ 12వ తేదీన వరంగల్ కరీంనగర్ జిల్లా పంచాయతీ పరిషత్ అధ్యక్షులు శ్రీ డి. హనుమంతరావు అధ్యక్షతన రెండవ సమావేశము జరిగింది. ఈ సమావేశములో తీర్మానములపై చర్చలు జరిగినవి.

హుస్నాబాద్ పంచాయతీ సమితి అధ్యక్షులు శ్రీ ముకుందరెడ్డి పంచాయతీరాజ్ సంస్థల ఎన్నికలు పరోక్షపద్ధతిన జరుగు పద్ధతిపై జరగాలని చెప్పారు.

సాహిత్య రంగంలో పోతుకూచి

—శేషశ్రీ

పుష్కరం క్రితంమాట.

ఇంకా పైమాటే ..

1952 ... అంటే 14 సంవత్సరాల క్రితం.... అప్పుడు హైదరాబాద్‌లో సాహిత్య కార్యక్రమాలు కొంతమేరకు జరుగుతుండడం వల్ల నయితేనేం పైగా కొత్తగా రచనలు సాగించే వారికి ఒక ఆశలాంధ్రివెలిక, ఒక ప్రోత్సాహవాక్యమూ లభిస్తూ ఉండకపోవడం వల్లనయితేనేం ఒక కొత్త సాహిత్యరూపం వెలియడం అవసరంగా భావించారు అంతా. భావిచేవారి సంఖ్య పెరుగుతున్నా చానికి రూపకల్పనచేసి ఆనందక్షణం కల్పించడానికి ఎవరూ సిద్ధంకట్టలేదు అప్పటికే రాజధాని నగరంలో నలుగురితో పరిచయము కల్పించుకొని, రచనా వ్యాసంగము సాగిస్తూ ఆంధ్ర సచివాలయ నిర్వహించిన ప్రథమ నవలల పోటీలలో "తదయ తిరణాలు" నవలకు ప్రథమ బహుమతి పొందిన పోతుకూచి సాంబశివరావు ఈ ఉద్యమాన్ని ఆరంభించారు. అటు తెలంగాణా రచయితల సంఘంలోని పెద్దలనూ, ఇతురచనా రంగంలో శాలూ నుతూన్న యువకులను కూడగట్టుకొని నవ్య సాహితీ సమితిని నెలకొల్పాడు. నెలకొల్పింది మొదలు చేటివరకూ పర్యత్యక్షంగానో పరోక్షంగానో తానే దాని నిర్వహణ కార్యక్రమాలు తానే నిర్వహిస్తూ నెలనెలా రచయితల సమావేశాలూ, గోష్ఠులూ నడిపిస్తున్నారు. ఈ సమావేశాలూ, గోష్ఠులూ ఎందరో యువ రచయితలకు చక్కని అవకాశాలు కల్పించాయి. వారి వారి రచనలు చదివించడానికీ, ఆ రచనలపై అభివేశపరులభిప్రాయాలు గమనించి కొత్తదారులు తొక్కడానికీ అవకాశ మిచ్చాయి. ఇందుకోసమే నవ్యసాహితీ సమితి పత్రికా ఒక సమాచార పత్రిక, కొన్ని పుస్తకాలూ ప్రచురించి నవ్య సాహితీ సమితికి దేశవ్యాప్తంగా ప్రతినిధులను ఏర్పరచి దాని అభివృద్ధికి ఒకవంక కృషిచేస్తూనే మరొకవంకను నెలకొల్పారు.

దీనిపేరు ఆంధ్ర విశ్వ సాహితి. తెలుగు సాహిత్యం ఎంత సుసంపన్నమయినదో, దాని వైశిష్ట్యం, వైవిధ్యాలు తేటితో ఇతర ప్రాంతీయులకు ఇతర భాషాభాషులకు తెలియజేయడానికి చెప్పుకోదగిన కృషి యేమీ జరగలేదు. దానిఅవసరం ఎంత ఉందో గుర్తించి పెద్దల మీద గంభీరముగా పలికే వారెవరూ ఆకృషికి పూనుకున్న వారయ్యారుకాదు. అందుకు పడుచువాడు పోతుకూచి తేలియలకూ విడిపోయిలకూ మన సాహిత్యసంపదను అందజేయడానికి తద్వారా మన ప్రతిష్ఠను పలుతోట్ల జ్వాపించడానికి అమవుగా ఇంగ్లీషులో ఒక పత్రిక వెలకొల్పి దాని లో తెలుగుసాహితీ సంస్కృతులను గురించి ప్రముఖుల రచనలు ప్రచురిస్తూ విశిష్టమయిన సేవచేస్తున్నాడు. అటు నవ్య సాహితీసమితి, ఇటుఆంధ్రవిశ్వసాహితి రెండింటినీ నిర్వహిస్తూనే మరెన్నో బృహత్తర కార్యక్రమాలు తలపెట్టి అమోఘంగా నిర్వహించి పదిమంది చేత వాహవా పొందుతున్నాడు. అందులో ముఖ్యమయినవి అఖిల భారత తెలుగు రచయితల మహాసభలు. ఈ మహాసభలను తొలుత హైదరాబాద్‌లో తరువాత రాజమహేంద్రవరంలో, అనంతరం తిరుపతిలో మహావైభవముగా నడిపించి, ఆయా రంగాలలో ప్రముఖులందరి మన్ననలూ పొందాడు. ఆ మహాసభలలో వివిధ ప్రాంతాల రచయితలకు పరస్పరం కలుసుకొని పంచుకొని, ఒకరిభావాలొకరు వివరించుకునే అవకాశాలు కల్పించి వారి అందరి అభినందనలూ అందుకున్నాడు.

ఇన్నిటిని మించి చెప్పుకోదగింది. కృష్ణదేవరాయాంధ్ర భాషా నిలయ పత్రికోత్సవాల నిర్వహణ. ప్రత్యేకం అవతరోత్సవ నిర్వహణకే భాషానిలయ కార్యదర్శిత్వ భారంవహించి, రాజధాని నగరంలోని సర్వ రంగాల ప్రముఖుల సహకారం పొందించి ఆ ఉత్సవాలను ఉదాత్తంగా నడిపించిన ఖ్యాతి దక్కించుకున్నాడు. ఇన్ని బృహత్కార్యాలను నిర్వహిస్తూ తనరచనా వ్యాసంగము పెంపొందించుకుంటూ, నాట్యకళ సమాయ సంపాదకుడుగా అనేక ఇతర సంస్థల కార్యక్రమాలపాలలో పాల్గొంటూ రాజధాని నగరములో విద్యావంతులు తలపెట్టే ప్రతి సత్కార్యక్రమానికీ పడుచువాడు, సాయపడే విధేయ సేవకుడు పోతుకూచి. ప్రజాసేవ, సాహిత్య వ్యవసాయ జీవయాత్రగల పోతుకూచికి ఈ సందర్భంలో అభినందిస్తున్నాను.

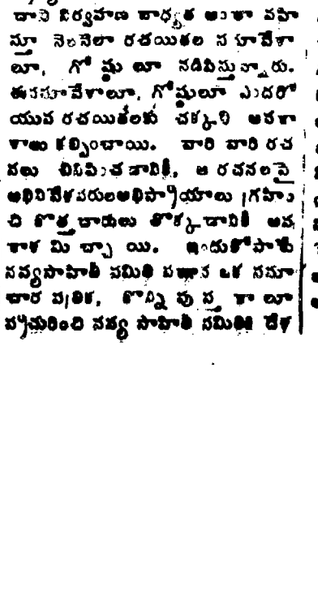

కరువు నివారణకు ప్రణాళికా శాఖ సూచనలు

హైదరాబాద్, జూన్ 17

ఆంధ్రలో కరువుకు గురయ్యే ప్రాంతాలను అభివృద్ధి చేయడము మండి రక్షించుటకు, 157 కోట్ల రూపాయల ఖర్చుతో రాష్ట్ర ప్రణాళికాశాఖ ఒక పథకాన్ని తయారుచేసింది.

కరువు పరిస్థితులను చర్చించుటకు తిరుపతిలో 19వ తేదీన జరుగనున్న సమావేశములో చర్చించుటకు దీనిని తయారు చేశారు.

రాయలసీమలో కరువు నివారణ చర్యలు మాత్రం వివరంగా ఈ నివేదికలో పొందుపరచారు.

గంగాధర పంచాయతీ సమితి అధ్యక్షులు శ్రీ వి. తిరుపతిరావు సర్పంచుల ఎన్నిక వరకే పరోక్ష ఓటింగు పద్ధతి అరుగ వచ్చునని తెలియజేశారు.

శ్రీ ఎం. రామగోపాలరెడ్డి (ఎం. ఎల్. ఎ.) మాట్లాడుతూ, మన దేశములో ప్రజాస్వామ్యము పూర్తిగా సుస్థిరత్వము పొందలేదు కనుక గ్రామ పేనకులకే అధికారము అప్పగించవలసి వస్తుంది.

శ్రీ యతులు జ్వాలారెడ్డి (మల్కాపూర్), శ్రీ ఆనందరావు, గంగం వెంకటరెడ్డి, నారాయణరావు, భగవాన్ రావు ఈ సమావేశములో ప్రసంగించారు.

జూన్ 12వ తేదీన వరంగల్ కరీంనగర్ జిల్లా పంచాయతీ పరిషత్ అధ్యక్షులు శ్రీ డి. హనుమంతరావు అధ్యక్షతన రెండవ సమావేశము జరిగింది. ఈ సమావేశములో తీర్మానములపై చర్చలు జరిగినవి.

హుస్నాబాద్ పంచాయతీ సమితి అధ్యక్షులు శ్రీ ముకుందరెడ్డి పంచాయతీరాజ్ సంస్థల ఎన్నికలు పరోక్షపద్ధతిన జరుగు పద్ధతిపై జరగాలని చెప్పారు.

విజయవాడ అగ్నిబాధితులకు చౌకధరల సిమెంటు, రేకులు

హైదరాబాద్, జూన్ 17

ఇటీవల విజయవాడలో అగ్నిప్రమాదాలకు లోనయిన కుటుంబాలకు వారి ఇళ్ళపైకప్పులకోసం హైదరాబాద్ అసెస్టాస్ సీట్స్ కంపెనీ తగ్గింపు ధరలో సిమెంటురేకులను సరఫరా చేయడానికి అంగీకరించినది. ఈ అగ్నిప్రమాద బాధితులకు అవసరమయ్యే 5 లక్షల చదరపు అడుగుల సిమెంటు రేకులను ఒక్క లక్ష రూపాయలకు మాత్రమే ఇస్తారు. అసలు ఈమొత్తం రేకులఖరీదు రూ. 3.5 లక్షలు.

రూ. 12 కోట్లకు పైగా టెలిఫోన్ పరికరాల కంపెనీ అమ్మకాలు

1966-67 లో రూ. 90 లక్షల విలువదేవే టెలిఫోను పామగ్రాం ఎగుమతి

న్యూఢిల్లీ, జూన్ 17

బెంగ్లూరులో ప్రభుత్వ నిర్వహణ కింద ఉన్న భారతీయ టెలిఫోన్ పరిశ్రమల లిమిటెడ్ కంపెనీ అమ్మకాలు 1965-66లో రూ. 12 కోట్లకు చేరాయి. ఇంతకు ముందు సంవత్సరము ఈ కంపెనీ 1965-66 లో సింగాపూర్, నేపాల్, సింగపూర్, మలేసియా నుంచి కొన్ని ఇతర దేశాలనుంచి రూ. 61 లక్షల విలువల మేరకు ఆర్డర్లు వచ్చాయి. మలేసియా సింగపూర్, కువైట్, పోర్చుగీసు, వియత్నామ్, గ్రీసు, సిక్కిమ్, ఉగాండా, సిరియా, సింహళం, రష్యా, బెల్జియమ్, ఇరాన్, న్యూజిలాండ్, నేపాల్, థాయ్‌లాండ్, అఫ్‌గనిస్తాన్ కలిపి కొన్ని ఇతర దేశాలకూ రూ. 9.85 లక్షల విలువదేవే టెలిఫోన్ సామగ్రులు ఎగుమతిఅయ్యాయి. 1966-67లో ఈ సంవత్సరము రూ. 90 లక్షల విలువ మేరకు పెరుగగలవని ఆశించబడుతోంది.

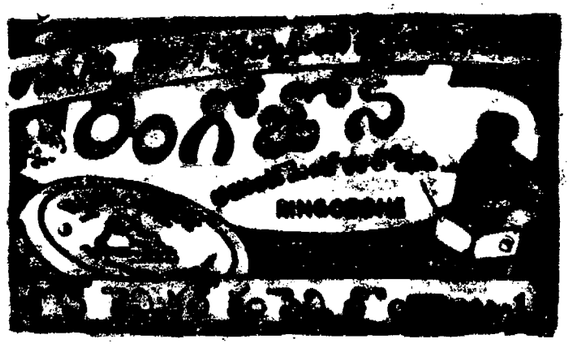

కమలానెహ్రూ గర్ల్స్ పాలిటెక్నిక్ హైద్రాబాద్

పాత విద్యార్థులకు సూచన

28-6-1966 న ప్రధానిచే జరుపబడుతున్న పాలిటెక్నిక్ భవన ప్రారంభోత్సవానికి హాజరు కాదలచిన పాతవిద్యార్థులు ఆహ్వానముల నేరకరణకై 21.6.66 లోపు ప్రిన్సిపాల్‌తో సంప్రదించగలరు.

సం॥ ప్రిన్సిపాల్

ప్రకటన

ప్రతిసెల ప్రీమియం రు. 25 50, 100, 200, మరియు 250 జరుపబడి రు. 500, 1000, 2500, 5000, 10,000 విలువలుగల కొత్త చిట్టీలు ప్రారంభించుచున్నామని తెల్పుటకు సంతసించుచున్నాము.

ఉ॥ 8-00 నుండి మధ్యాహ్నం 12-00 మధ్య సంప్రదించండి.

యూనివర్సల్ చిట్ ఫండ్స్ (రిజిస్టర్డు)

4-1-686, ప్రూప్ బజార్, హైదరాబాద్

(BAP)

ఆంధ్ర ప్రదేశ్ ప్రభుత్వం

అసిస్టెంట్ డైరెక్టర్ కార్యాలయం (ఎంప్లాయిమెంట్ పథకాలు)
ఎగ్జిబిషన్ గ్రౌండ్స్, హైదరాబాద్

టెండర్ నోటీస్

అన్ని రకముల గొడుగుల భాగములు, రిబ్స్, రన్నర్స్, బాకెట్, హాండ్లు, బాడర్స్ మొదలగు అన్ని పైజులు సరఫరా చేయుటకు దూప్లికేట్‌లో సీలు టెండర్లు అసిస్టెంట్ డైరెక్టర్ (ఇన్) కార్యాలయం, ఎగ్జిబిషన్ గ్రౌండ్స్, హైదరాబాద్‌కు 25-6-66 సాయం 3-0 గంటల వరకు అందజేయవలెను మరియు అట్టి వాటిని పైన వారి కార్యాలయంలో అదేరోజు సాయం 3-30 కు తెరువబడును.

గొడుగుల విడిభాగములు మరియు వివరజాతకములైన స్పెసిఫికేషన్లు టెండర్ షెడ్యూల్స్ కావలసిన పరిమాణం కొనుగోలు నిబంధన మొదలగునవి రిజిస్ట్రేషన్ పైన దిగువపంతకం చేసినవారిమంది పొందవచ్చును. టెండర్ షెడ్యూల్ కై రు. 2/- స్టేట్ బ్యాంక్ ఆఫ్ హైదరాబాద్ శేష చాంద్రాంచీలు. శేష ప్రభుత్వ బాండులు మరియు రిజర్వు బ్యాంక్ ఆఫ్ ఇండియాలో దిగుమతి అకౌంటు పద్దుల కింద చెల్లించవలెను.

"XXX ఇండస్ట్రీస్ (ఎ) ఇండస్ట్రీస్, ఎంప్లాయిమెంటు పథకము టెండర్ షెడ్యూలు ఖరీదు."

ఎరిక్సన్ రసీదు టెండర్ డాక్యుమెంట్లకొరకు పంపే రిజిస్ట్రేషన్ పోస్టు ఆకపరుచవలెను.

టెండర్ల పోస్టు తప్పనిసరిగా సమూనాలు పంపవలెను.

సం/- (ఎస్. అబ్దుల్లా)
అసిస్టెంట్ డైరెక్టర్,
(ఎంప్లాయిమెంట్ పథకాలు)

జవహర్‌లాల్ నెహ్రూ పాలిటెక్నిక్

రామంతాపూర్, హైదరాబాద్-18 (ఆం. ప్ర)

సివిల్, ఎలక్ట్రికల్, మెకానికల్ ఇంజినీరింగ్ కోర్సు. డిప్లొమా కోర్సుల మొదటి సంవత్సరానికి 1966-67కు దరఖాస్తులు కోరబడుతున్నవి. నర్సింగ్ దరఖాస్తుఫారములు, ప్రాస్పెక్టసులు ప్రిన్సిపాల్ కు రు. 2-00 వ్యక్తిగతంగా కాని లేక మనియార్డరుద్వారా రు. 2-25 లు చెల్లించి ఆఫీసు వేళలో పొందవచ్చును. (పోస్టల్ ఆర్డర్లు, స్టాంపులు అంగీకరించబడవు)

ప్రవేశానికి యోగ్యతలు:

మెట్రిక్యులేషన్ లేక గణితం అచ్చికంలో హైస్కూల్ ఎస్. ఎస్. లేక హైస్కూల్ ఎస్. ఎస్. (సెప్లిమెంటరీ) లేక సమానమైన పరీక్షప్యాసయి మరియు గణితములో (అచ్చికం, సామాన్య) పైన్సు. పోషల్ స్టడీస్‌లో దిగువ సుజాహరించిన కనీస శాతం మార్కులు కలిగియుండవలెను.

(1) షెడ్యూల్డు జాతులు/షెడ్యూల్డు తరగతుల అభ్యర్థులకు 35%
(2) ఇతర అభ్యర్థులకు 45%

అవసరమైన సర్టిఫికెట్లతో విద్యార్థులలో పొందబడిన మార్కుల యోగ్యతల బాహాటం చేసుకొని ప్రవేశం వుండును.

ప్రవేశానికి అభ్యర్థుల ఎంపిక చేయబోవుటలో పై ఫిరిలేటెడి కోర్సులకింద ఇంజినీరింగ్ సర్టిఫికెట్లతో ఎస్. ఎస్. ఎల్. సి. (సెప్లిమెంటరీ) లేక హైస్కూల్ ఎస్. ఎస్. సి. (సెప్లిమెంటరీ) లేక ఇంజినీరింగ్ సర్టిఫికెట్లతో ఆంధ్రప్రదేశ్ ప్రభుత్వ హయ్యర్ సెకండరీ పరీక్ష ప్యాసయిన అభ్యర్థులకు కొంత వెయిటేజ్ గలదు.

వయఃపరిమితి:

1-7-66 కు అభ్యర్థులు 15 సం. నిండియు 21 సం॥లోపు వయస్సు కలిగియుండవలెను. షెడ్యూల్డు జాతులు/షెడ్యూల్డు తరగతుల అభ్యర్థుల విషయములో 3 సం॥ గరిష్ఠ వయఃపరిమితి సడలింపుగలదు.

అభ్యర్థులు తెలంగాణ నివాసులై వుండి హైదరాబాద్ జిల్లా లేక హైదరాబాద్, సికింద్రాబాద్ నగరముల నివాసులై ఎస్. ఎల్. సి. ఎం. ఎల్. సి. లేక హైదరాబాద్ జిల్లా తహసిల్దార్ దే నివాసపు సర్టిఫికెట్ పొంది వుండవలెను.

నర్సింగ్ ఫారములో దరఖాస్తులు, రిజిస్ట్రేషన్ రుసుము రు. 4/- తో 30-6-66 సా॥ 4-00 గం. వరకు కార్యాలయానికి అందజేయవలెను.

ప్రిన్సిపాల్,
జవహర్‌లాల్ నెహ్రూ పాలిటెక్నిక్

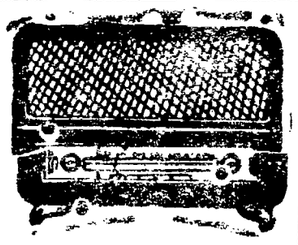

హైదరాబాదు

ఆదివారం జూన్ 19

ఉ॥ 6-00 వందే మాతరము కార్యక్రమ వివరణ, 6-10 భక్తి రంజని, 6-40 ఆం॥వా., 6-45 సూక్తిముక్తావళి, 6-50 వాద్య సంగీతం 7-00 తె॥వా., 7-15 సంగీత శిక్షణ 7-30 అమరవాణి, 7-45 మధుర సంగీత: 8-00 ఆం॥వా., 8-15 హిం॥వా. 8-30 సంగీతామృతం, 9-30 వార్తా పఠనం మూచన 10.00 పురాణ ప్రవచనం, 10 30 కన్నడ శ్రోతలకు, 11-00 ప్రసార సమాప్తి.

మ॥ 12-30 జాన్పోలిహెచ్, 1-00 రంగవల్లి, 1-30 ఆం॥వా., 1-40 చిత్రపథ్ సే, 1-50 తె॥వా., 2-00 వార్తావళి మూచన, 2-10 ఉ॥వా., 2-20 జాలిదోహా. 3.00విజయవాడ వారి 4-00 ప్రసారసమాప్తి.

సా॥ 5-30 స్థానిక ప్రకటనలు. 5-35విజయవాడ వారి, 5.00ఆం॥వా., 5-05 ప్రాంతీయ వార్తలు (ఉర్దూ), 5-15 ప్రాంతీయ వార్తలు, 5-25 ప్రస్తుతాంశము, 5-30 వ్యవసాయిక విషయాలు. 7.00 తె॥వా., 7-15 దీక్ష, 7-25 ముఖ్య ప్రకటనలు, 7-35 సమస్యాపూరణం, 7-45 మన రాష్ట్రాంగం, 7.55 విరామ సంగీతం. 8-00 ఆంగ్ల ప్రసంగం, 8-10 విరామ సంగీతం, 8-15 తుమూనపుపాట,8-20 నగరవాణి, నగర శ్రోతలకు, 8-30 చిత్రగీతము, 8-55 ప్రస్తుతాంశం,9-00 ఆం॥వా., 9-15 ఉ॥వా., 9-30 ప్రసంగం (ఉర్దూ), 9.40 శ్రోతల ఉత్తరాలకు జవాబులు (ఉర్దూ). 9.45 రూపకము (హిందీ), 10-15 డి ఆర్. పార్వతీకర్, 10-30 ఆం॥వా,10 35 వార్తావళి మూచన, అవగణమన, ప్రసార సమాప్తి.

భారతప్రభుత్వం దేశాన్ని అమెరికాకు అమ్ముతున్నది

నగర బహిరంగసభలో కమ్యూనిస్టుపార్టీ అధ్యక్షుడు శ్రీ డాంగే వివరణ

హైదరాబాద్, జూన్ 17

ఇందిరాగాంధి ప్రభుత్వం దేశాన్ని అమెరికావారికి అమ్మివేయటం ప్రారంభించినదనీ, దానికి వ్యతిరేకత తో పోరాటం జరుపవలెనని భారత కమ్యూనిస్టుపార్టీ (మితవాద వర్గం) చైర్మన్ శ్రీ డాంగే పేర్కొనుట జరిగిన బహిరంగసభలో ప్రసంగిస్తూ తెలిపారు.

ఈమధ్య శ్రీమతి గాంధీ ప్రసంగిస్తూ, దేశాన్ని అమ్ము అమెరికా వారికి అమ్మలేదని అన్నారు. ఆమాట సత్యం నిజమే. దాన్ని అంతర్వరగా అమ్ముట కష్టమే అమెరికా వత్తిడి లోనికి రూపాయిపైనున తగ్గించటం, భారత-అమెరికా విద్యా కొండేషన్ ఏర్పాటు, రేడియో ప్రసార రేపు దాల నిర్మాణం ఇవన్నీ దేశపు అమ్ముకం ప్రారంభమైనదన్న విషయాన్ని సూచిస్తున్నాయని శ్రీ డాంగే అన్నారు.

రూపాయిపైన తగ్గింపునకు నిర్ణయాన్ని చేసిన విధానాన్ని శ్రీడాంగే విమర్శించారు ఇపుడు రూపాయిపైన తగ్గించుమన్న అమెరికావారు, రేపు కార్మికుల వేతనాలు తగ్గించుమంటారని, అందుచేత కార్మికులు, మధ్యతరగతి ప్రజలూ సమ్మెలకూ, జైళ్లకూ సిద్ధం కావాలని శ్రీడాంగే పూరించారు. ఇందుకుపూనుకోకపోతే మనం పరాధీన యాతనలు అనుభవించవలసి ఉంటుందన్నారు.

అమెరికావారు వియత్నాంనుండి తరలిపోవటం కష్టంలనే భారతప్రధాని భారతదేశంనుండి అమెరికావారు తరలిపోవటం కూడా కష్టమేనని అనగలదన్నారు.

సభకు ఆంధ్రశాఖ కార్యదర్శి శ్రీ రాజేశ్వరరావు అధ్యక్షత వహించారు.

అఖిలభారతపార్టీ కార్యదర్శి శ్రీ రాజేశ్వరరావు ప్రసంగిస్తూ. దేశానికి స్వాతంత్ర్యం వచ్చి18సంవత్సరాలైనా తమ భవిష్యత్, దేశభవిష్యత్తు ఏమవుతుందా అని ప్రజలు ఆందోళన పడవలసి వచ్చిందన్నారు.

చర్ల సిమెంటు ఫ్యాక్టరీ కార్మికసమ్మె

జరిగిన్న ప్రారంభమైట్లువార్త

హైదరాబాదు, జూన్ 17

కాయకా రాలు విభిన్నమైనందున మాచర్ల సిమెంటు కర్మాగార కార్మికులు నిన్న సమ్మె ప్రారంభించారు ఈ సమ్మెను ఆంధ్రప్రదేశ్ కేడీ యూనియన్ కాంగ్రెసు, జనరల్ కేడీ యూనియన్ కాంగ్రెసూ కలసి నడుపుతున్నాయి.

మేలో జరిగిన సమ్మె కాలానికి కార్మికుల వేతనాలలో కోతపెట్టటం, ఇతర రాయితీలు తర్యలను వీరు నిరసిస్తున్నారు.

రుమేనియాలో చైనా ప్రధాని

బుఖారెస్టు, జూన్ 17

ఎనిమిదిరోజులు రుమేనియాలో అధికార పర్యటనకు చైనా ప్రధాని చౌ. ఎన్‌లై వచ్చారు. వీరు నిన్న బిమారా ప్రజలయంలో బిగగా నేపనమైన స్వాగతం ఇచ్చారు.

రుమేనియా ప్రధాని మారర్ స్వాగత వచనాలు చెప్పారు చైనా ప్రధానితో, మిత్రత్వం, సహకారం, మార్క్సిజం, లెనినిజం, పోషణ స్థితి శాంతికొరకు జరిగే పోరాటాలకు చిహ్నమని మోరర్ చెప్పారు.

స్వాగతానికి కృతజ్ఞతలు తెలుపుతూ, రుమేనియా అనుసరిస్తున్న స్వతంత్ర జాతీయ విధానంవల్ల, పోషణ స్థితి రాజ్యాలలో జాతీయ స్థాయి స్థానం లభించినదని చైనా ప్రధాని చెప్పారు

మధ్యతరగతి, పన్నుతరగతి పత్రికలమీద అదనపు భారం

రూపాయిపైన తగ్గింపువల్ల ఉందని శ్రీ భట్ విమర్శ

పూనా, జూన్ 17

భారతీయ శాసనపరిషత్ సంఘ అధ్యక్షులు శ్రీ భట్, దిగుమతైన న్యూస్ ప్రింటుధరలు రూపాయి మార్కు విలువ తగ్గింపువల్ల పెరుగుతాయని ఈపెరుగుదల మేరకు చందా పన్నుడి ఇవ్వకపోయిన మధ్యతరగతి పత్రికలు మనజేసుకోవని అన్నారు

50వేలు, అంతకు తక్కువ ప్రతులు అమ్మే పత్రికలకు పన్నుడి ఇచ్చిన న్యూస్ ప్రింటు ఇవ్వాలనివిరుగూరించారు.

రూపాయిపైన తగ్గింపువల్ల పత్రికలకు ఆర్థికభారం అధికమైనదన్నారు. ముఖ్యంగా చిన్నపత్రికలస్థితి ప్రమాదకరంగా తయారైనదని చెప్పారు.

కమ్యూనిస్టు చైనా కొత్త మ్యాపులలో సిక్కిం, భూటాన్

బాల్టిమోర్ సన్ పత్రిక వెల్లడి

బాల్టిమోర్, జూన్ 17

కమ్యూనిస్టుచైనా ప్రకటించిన కొత్తమ్యాపులలో సిక్కిమ్ భూటాన్ లను చైనా భూభాగంగా చూపినట్లు "బాల్టిమోర్ సన్" పత్రిక సోమవారం వెల్లడించింది.

ఇటీవల అమెరికాలో ఇండియాలోని సిఫా (ఈశాన్య సరిహద్దు పాంతం), అస్సామ్ రాష్ట్రంలో కొంతభాగం చైనా భూభాగంగా మారటం జరిగిందని గాంగ్‌టాక్ (సిక్కిం)లోని అప్రతిక విలేఖరి పంపిన వార్తను బాల్టిమోర్ సన్ ప్రచురించింది.

చాలాకాలం నుండి వస్తున్న ఈ మ్యాపుల యుద్ధాన్ని గురించి సిక్కిం, భూటాన్ అధికారులు ఆందోళన చెందుతున్నారని విలేఖరి వ్రాశారు. "ఈ మ్యాపులనుబట్టి చైనా యుద్ధోన్మాదం మరింత పెరుగుతుందని ప్రపంచం చాలకపోయినట్లు కన్పిస్తున్నారు" అని ఈ విలేఖరి పంపిన వార్తలో ఉన్నది.

1954-1962 సంవత్సరాల మధ్య చైనా కమ్యూనిస్టులు ప్రకటించిన వాల్టిమోర్‌లో ఇండియాలోని విశాల భూభాగాలను చైనా తనదిగా చూపింది. అని "సన్" విలేఖరి వ్రాశారు. "ఈ వాదనా మ్యాపులనుబట్టి కమ్యూనిస్టు చైనా హిమాలయ ప్రాంతాన్ని కబళించటానికి కొత్త యుక్తులు వేస్తున్నట్లు కనిపిస్తున్నది" అని ప్రకటించారు విలేఖరి.

ఇంతకుముందు టిబెట్ చైనా భూభాగమని మ్యాపులు ప్రకటించిన 1950లో కమ్యూనిస్టుచైనా దాని పై పైచేయి సంపాదించింది

అంతేకాకుండా ఆగ్నేయాసియా, దూరప్రాచ్యాలలో అనేక ప్రాంతాలు కొన్నిశతాబ్దాలక్రితం తమవేనని కమ్యూనిస్టు చైనా చెబుతున్నది.

కేంద్రోద్యోగులకు కరువు భత్యం ఏ పద్ధతిన పెంచాలి?

పరిశీలనకు కమీషన్ నియామకం

న్యూఢిల్లీ, జూన్ 17

ప్రభుత్వాలు ప్రతిపక్షాలు కేంద్ర ప్రభుత్వోద్యోగులకు కరువు భత్యం పెంచాలి, ఒకవేళ పెంచితే రాష్ట్ర ప్రభుత్వోద్యోగులపైన ప్రయివేటు సంస్థలనిర్వాహకులపైన దాని ప్రభావము ఎలాఉంటుంది తుణ్ణంగా పరిశీలించేందుకు భారత ప్రభుత్వము వేతనాల కమీషన్‌ను నియమించింది.

జీవనవ్యయం పెరుగుదలవల్ల ఉద్యోగులకు ఎంత వరకూ పరిహారం చెల్లించాలన్న విషయం మధ్యవర్తి తీర్పుకు వదలడానికి కూడా కేంద్రం నిర్ణయించింది ప్రభుత్వానికి నివేదించింది ప్రతివిధులకుమధ్య సమాలోచనలు ఫలించనందున ఈ మధ్యవర్తిత్వము తలపెట్టబడింది. ఇదుపై త్వరలోనే అధికారప్రకటన వెలువడుతుంది.

దుక్కి ఇనుము ఉత్పత్తిలో విలాయిసు ఆగ్రస్థానం

న్యూఢిల్లీ, జూన్ 17

1966 మే నెలలో విలాయ్ ఉక్కు కర్మాగారం 1,87 993 టన్నుల ఉక్కును ఉత్పత్తి చేసింది. దానిలో 40,264 టన్నుల రయిలు పట్టాలు. ఇతర ఉక్కు వస్తువులు, 82,602 టన్నుల వాణిజ్యపు ఇనుప సరకులు, 65,132 టన్నుల ఇనుప కడ్డీలు చేరి వున్నాయి.

విలాయ్ కర్మాగారములోని పెట్టుడు కొలిములు 1 67,526 టన్నుల దుక్కిఇనుమునుకూడ ఉత్పత్తి చేశాయి. ఇంతకు ముందు ఏ నెలలో ఉత్పత్తి అయిన దుక్కిఇనుము కంటె కూడ ఇది అధికం. నెం. 4 పెట్టుడు కొలిమి ఒక్కటే 61,126 టన్నుల దుక్కిఇనుమును ఉత్పత్తి చేసింది ఈ నెలలో జరిగిన ఇనుపకడ్డీల ఉత్పత్తి కూడ 1,51 080 టన్నులుంది. యిది కూడా లోగడ ఏ నెలలో జరిగిన ఉత్పత్తి కంటే అధికమే. 500 టన్నుల ఓపెన్ హార్తు కొలిములలో తయారయిన 64,944టన్నుల ఉక్కుకూడా ఇందులో చేరివుంది. ఇదేగాక రోటింగు మిల్లులు తమనెలలో 1,28,804 టన్నుల రేకులను తీగలను ఉత్పత్తి చేశాయి.

అంతేగాక 1966 మే నెలలో విలాయ్ ఉక్కు కర్మాగారములో దయచందిన ఉత్పత్తి ప్రమాణాలు కూడా యొక్కువ అయాయి.

(టాస్)

విజయవంతమైన 6వ సంయుక్త వారం

శ్రీ విజయ్ ప్రొడక్షన్స్

అగ్గిబరాటా

తెలుగు

నిర్మాత, దర్శకుడు: వి. విజయలాక్ష్మి — సంగీతం: విజయ లక్ష్మీమూర్తి

నూతన నటులు: ఎన్.టి. రామారావు, రాజశ్రీ, వాడిశ్రీ, ముక్కామల, రామదాస్ (నూతన నటులు), రమణారెడ్డి, మధుసూదన (నూతన నటి) రాజ్యలక్ష్మి

అశోక్ - హైదరాబాద్ — అంజలి - సికింద్రాబాద్

రోజు 3 ఆటలు: 3-30, 6-00, 8-30

మరియు శనివారం! లక్ష్మి - వరంగల్

పూర్ణా పిక్చర్స్ రిలీజ్

16వ సంయుక్త వారం

గీత

న్యూయార్క్ లో ప్రదర్శన కాబడి కలర్ చిత్రం తయారు చేసిన తొలి తెలుగు చిత్రం

నిర్మాత: దేవానంద్ — దర్శకత్వం: విజయానంద్

సంగీతం: ఎస్. డి. బర్మన్

నూతన కథానాయకుడు, కథానాయిక, కళాకారులు, బాగా పేరుగల నటులు

ప్యాలెస్ (హైదరాబాద్) — అజంతా (సికింద్రాబాద్)

రోజు 3 ఆటలు: 3-45, 6-0, 8-30.

మరియు మోహన్ - వరంగల్

శ్రీ జయలక్ష్మి పిక్చర్స్ రిలీజ్

21వ సంయుక్త వారం

శ్రీదేవి ప్రొడక్షన్స్

పరమానందయ్య శిష్యులు

దర్శకత్వం: సి. పుల్లయ్య — నిర్మాత: తోట సుబ్బారావు — సంగీతం: ఘంటసాల

నూతన నటులు: ఎన్. టి. రామారావు, పద్మశ్రీ వి. నాగయ్య, కె. ఆర్. విజయ, ఎల్. విజయలక్ష్మి, రాయపాటి, ముక్కామల, పద్మనాభం, రోజారమణి, రాజబాబు, అల్లు రామలింగయ్య.

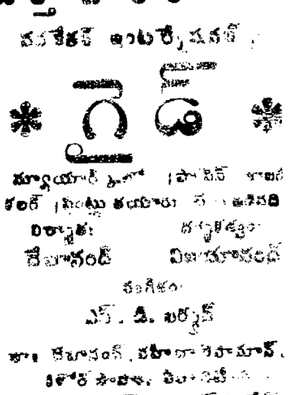

సాగర్ - హైదరాబాద్

ప్రతిరోజు 3 ఆటలు: 3-15, 6-00, 9-30

మరియు ప్రసాద్ - విశాఖపట్నం — వెంకటలక్ష్మి టాకీస్ - ఖమ్మంమెట్ట

శ్రీ పిక్చర్స్ రిలీజ్

చేతి చూడండి: చేతి చూడండి:

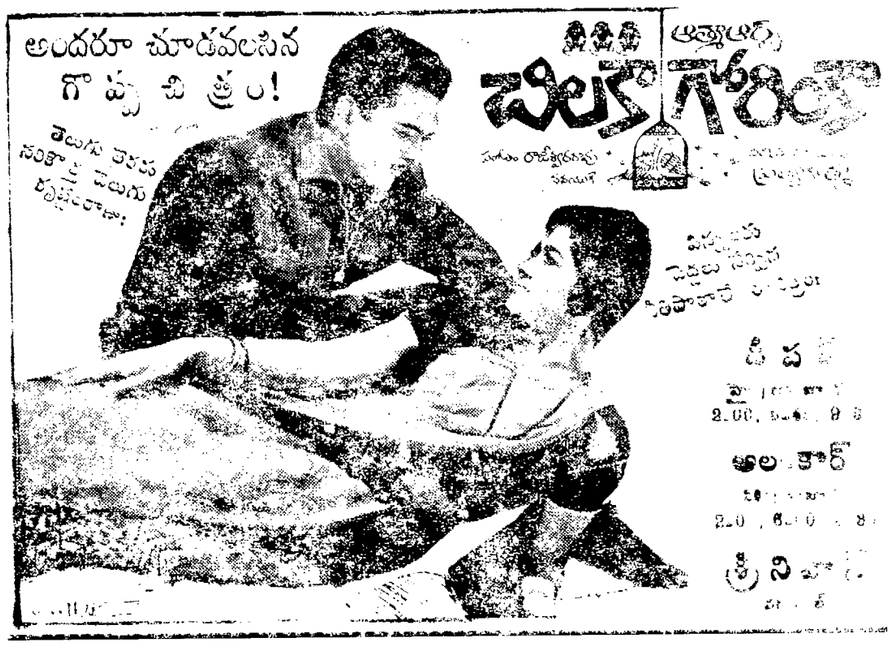

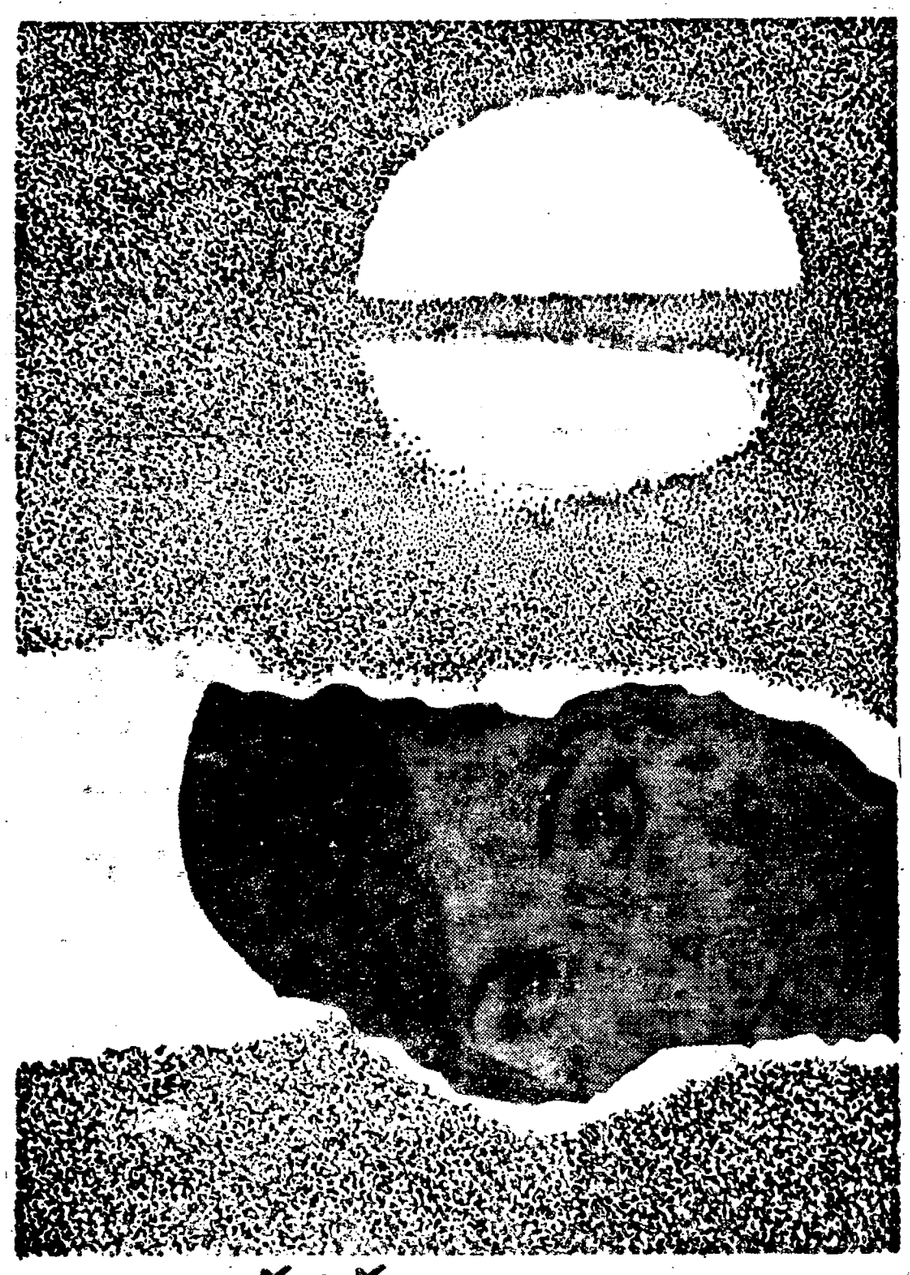

శుభోదయం! స్వప్న

యొక్క మంచు వంటి మెత్తని అందంతో నిద్రలేండి.

పాత్ర లేవండి. పాత్రలేవండి - అవునే చెల్లవారింది. అద్దంలో మిమ్మల్ని మీరు చూసుకోండి. మీ శరీరం మరింత మృదువుగా, మరింత అందంగా కనబడుతుంది. అంతా స్వప్న సబ్బు మహాత్మ్యం. గులాబి రంగు గల, మనోజ్ఞగల స్వప్నతో అందాన్ని సమకూర్చే మూలికలు వున్నాయి. వాటి మాయంగా, మీ చర్మం లేతగా, మంచులా మెత్తగా, అందంగా అవుతుంది.

కేవలం స్వప్నలో మాత్రమే - అమెరికాకు చెందిన మాన్‌సాంటో అభివృద్ధి పరచిన, టి. సి. పి. అనే దుర్గంధ నివారిణి వుంది. టి. సి. పి. గల స్వప్న రోజంతా మిమ్మల్ని తాజాగా వుంచుతుంది... చమట కంపు వుంటి మిమ్మల్ని కాపాడుతుంది.

స్వప్న సౌందర్య సబ్బు

టి. సి. పి అనే దుర్గంధ నివారిణి కలదు.

Swapna

స్వస్తిక్

నేటిరాత్రి నేటిరాత్రి

అత్యుత్తమ వినోదవంతమైన చిత్రం శతాబ్దంలో ఒక పర్యాయమే వస్తుంది
ప్రేమ ఖండాంగా పొగడుతున్న చిత్రం

చారు చిత్రా సమర్పించు:

* మ మ త *

(ఈస్టుమన్ కలర్)

తారాగణం: అశోక్‌కుమార్, ధర్మేంద్ర, సుచిత్రాసేన్, శర్మిలాఠాగూర్, సంజీవ్‌కుమార్, షర్మిలా, అనిల్‌సేన్, ఛాయాదేవి, ప్రతిమాదేవి, బిపిన్‌గుప్తా, జహార్ రాయ్.

దర్శకత్వం: అనిల్ సేన్ | సంగీతం: రోషన్ | పాటలు: మజ్రూ

జమ్‌షుద్ మహల్ హైదరాబాద్ | మినర్వా సికింద్రాబాద్

రెండు థియేటర్లలో మొదటి వారమంతా రోజూ 4 ఆటలు:
11-30, 2-30, 6-00, 9-30

నిరాశచెందక ముందుగానే మీ సీట్లు రిజర్వు చేసుకోండి

జమ్‌షుద్‌లో: ఉ॥ 11-30 నుండి 1-0 గం. సా॥ 4-00 నుండి 6-30 వరకు రెండు హౌస్‌ఫుల్ తరగతులకు.

మినర్వాలో: ఆటల సమయాలలో మాత్రమే

మరియు లిబర్టీ-హైదరాబాద్ అలంకార్-లాహోర్
అశోక్ దేశాయ్ అండ్ కం. రిలీజ్

నేడే చూడండి: నేడే చూడండి:

ప్రక్కిరిసిన థియేటర్లలో అనందోత్సాహాతిరేకులైన ప్రేక్షకుల హృదయాలను ఆయించిన పంచరంగుల చారిత్రకఖండం

ఎన్. సి. ఫిల్మ్స్ సమర్పించు

గుల్షన్ బహాల్:

సికంద-రే-ఆజం

(ఈస్టుమన్ కలర్)

నిర్మాత: గుల్షన్ బహాల్ | దర్శకత్వం: కేదార్ కపూర్ | సంగీతం: హన్సరాజ్ బహల్

తారా: పృథ్వీరాజ్, బాబాసింగ్, ముంతాజ్, వీణ, విజయలక్ష్మి, అగదీష్ సేట్, ప్రేమ్‌నాథ్, హెలెన్.

ప్రభాత్ హైదరాబాద్ | మనోహర్ సికింద్రాబాద్

వేళ: రేపు 4 ఆటలు: మ॥ 12-00, 3-15 6-15, 9-30

నేడే చూడండి

సి. ఐ. డి.

(తెలుగు)

తారా: గుమ్మడి, టి. రామారావు, జమున, వగైరా.

రీగల్ - హైదరాబాద్

ఆటలు: 3.00, 6-30, 9-30

Edited printed and published by M. Marothama Reddy M. A. for the Golkonda Publications, and at Golkonda printing press Hyderabad (Ap.).

ప్రపంచరచయితల మహాసభకు రాష్ట్రపతి సందేశం

న్యూయార్క్, జూన్ 17

ప్రఖ్యాత అమెరికన్ నాటక రచయిత ఆర్థర్ మిల్లర్ సోమవారము వాడిక్కడ ప్రపంచరచయితల సమాఖ్య 34 వ మహా సభకు ప్రారంభోత్సవము చేస్తూ ఆసియా, ఆఫ్రికా, లాటిన్ అమెరికా ఖండాలలో సాంస్కృతిక వికాసానికి నూతనవృత్తం అలవరచు కోవలసిందిగా కోరారు.

శ్రీమతి సరోజినీ నాయుడు, రాష్ట్రపతి రాధాకృష్ణన్ ఈ మహాసభకు పంపిన సందేశాన్ని చదివి వినిపించారు. ఈ ప్రపంచ రచయితల సమాఖ్యను పి. ఇ. ఎన్. అంటారు. ఆంగ్ల కవులు, నాటక రచయితలు వ్యాసకర్తలు ఎడిటర్లు నవలా రచయితల ప్రపంచ సమాఖ్య అని అర్థం ఈ మహా సభలో 400 మంది విదేశీ ప్రతినిధులు, 200 మంది అమెరికన్ ప్రతినిధులు పాల్గొన్నారు "స్వతంత్ర శక్తిగా రచయితలు" భూమిక గురించి ఈ మహా సభలో అయిదు రోజులు చర్చలు జరుపుతారు.

పి. ఇ. ఎన్. ఇంటర్నేషనల్ అధ్యక్షురాలైన శ్రీ మిల్లర్, తన ప్రసంగంలో ప్రపంచములో అనేక సృజనాత్మక రంగాలు అపరిశోధితంగా మిగిలిపోయాయి. అన్నారు "ఆసియా, ఆఫ్రికాలవిస్తృత సాత్మక అనుభవాలు, లాటిన్ అమెరికా ఉజ్జ్వలపాఠాలు గురించి ప్రతి సంస్కృతీపరుడూ తెలుసుకోవలసి ఉంటుంది" అన్నారాయన.

ప్రపంచములో రచయితలందరివట్లు పి. ఇ. ఎన్. భావి బాధ్యతల గురించి శ్రీ మిల్లర్ మాట్లాడారు. సోవియట్ ప్రతినిధివర్గం చివరి నిమిషములో రాకుండా మానుకోవటంపట్ల ఆయన విచారం వెల్లడించారు.

భారత రాష్ట్రపతి డా॥ రాధాకృష్ణన్ తరపున శ్రీమతి బాడియా మాట్లాడుతూ, "ఎవరి అభిప్రాయాలను వారు యథేచ్ఛగా, నిర్భయంగా వెల్లడించుకొనే సంప్రదాయాన్ని అలవరచుకోవలసిందిగా ఆయన రచయితలను కోరారని ఆమె చెప్పింది. ఈ మహా సభ విజయవంతం కావాలని విదేశీ ప్రతినిధులు "మానవకోటి క్షేమములో, కొత్త శక్తులు సంతరించుకొని శమతను దేశాలకు వెళ్లాలని" రాష్ట్రపతి ఆశాభావం వెల్లడించారు.

శ్రీ మిల్లర్ తన ప్రసంగములో, "ఎట్టి దేశపు మేధావుల ప్రాధాన్యము బాగా పెరిగింది" అన్నారు.

"మేధావులప్రశ్నాన్ని అదుపులో పెట్టటానికి, వారి వాదనలను, చెప్పారు చేయటానికి, కొందరి పుస్తకాలను తగులపెట్టటానికి, కొందర్ని జైల్లో పెట్టటానికి పైతం ప్రయత్నం చేస్తున్నారు" అని చెప్పారాయన.

రచయితల విషయములో ఇలాంటి అన్యాయాలు, అక్రమాలు, జరుగుతున్నాయి కాబట్టే వి. ఇ. ఎన్. మనుగడ అవసరమైంది అన్నారు శ్రీ మిల్లర్.

ఈ మహాసభలో పాల్గొన్న రచయితలు దేశ్యపూ ప్రతినిధులు కాదనీ, అన్ని రకాల అభిప్రాయాలు కలవారూ ఇందులో ఉన్నారనీ, ప్రసంగములో "సాంస్కృతిక సమానం" సాధించటమే వీరి లక్ష్యమనీ శ్రీ మిల్లర్ చెప్పారు.

సోవియట్ యూనియన్ సంచి వస్తారనుకొన్న ఆరుగురు రచయితల ప్రతినిధివర్గం ఈ సమావేశములో పాల్గొనలేక పోవటం దురదృష్టకరం, అన్నారాయన ఇటీవల వి. వాస్కీ, డేనియల్ అనే ఆసోవియట్ రచయితలను సోవియట్ ప్రభుత్వం జైల్లో పెట్టిన ఉదంతం ఈ సమావేశములో ప్రభావనకు రానప్పుడు భయము లేదు సోవియట్ ప్రతినిధివర్గాన్ని ఇక్కడికి సంపాలన్న ఆలోచనను విరమించుకొనవచ్చు,అని శ్రీమిల్లర్ అభిప్రాయం వెల్లడించారు.

ఇకముందు వి. ఇ. ఎన్ రచయితల కోసం చేయగలిగినదంతా చేస్తుందని ఆయన చెప్పారు. పేరుగల రచయితల విషయములోనే కాకుండా, యావత్ప్రపంచ రచయితల సమస్యల విషయంలోనూ ఈ సంస్థ శ్రద్ధ తీసుకోగలదన్నారాయన.

గత 42సంవత్సరాలలో వి.ఇ.ఎన్. మహాసభ అమెరికాలో జరగటం ఇదే మొదటిసారి. ఈ వారమంతా రచయితలు అనేక విషయాలపై చర్చలు జరుపుతారు. రచయితలపై సంఘ శాస్త్ర వేత్తల ప్రభావంగురించి రచనలు ప్రచురించటంలో పత్రికల్లో ఎడిటర్ల భూమిక గురించి, రచయితల విషయంలో పెరిగిన ప్రయోజనాల గురించి చిరు చర్చిస్తారు.

జులైనుండి నగరములో తెలుగు కళాశాల ప్రారంభం

స్వామి వివేకానందవిద్యాసమితి అధ్వర్యాన

హైదరాబాద్, జూన్ 17

స్వామి వివేకానంద విద్యా సమితి (విద్యానగర్ - హైదరాబాదు - 7) వారు గడచిన 10 సంవత్సరములనుండి ఒక ఉన్నత పాఠశాలను నడుపుచున్నారు. వీరు 1-7-1966 నుండి కళలు, వాణిజ్య శాస్త్రము, లోధి చు ఒక పి. యు. వి. కళాశాలను నెలకొల్పుటకు నిశ్చయించినారు. యిచ్చట విద్యాబోధనము తెలుగుభాషద్వారా జరుగును. ఈ కాలేజి ఉస్మానియా విశ్వవిద్యాలయమునకు అనుబంధకళాశాలగా ఉండగలదు. విశ్వవిద్యాలయము నియమించిన పరీక్షాక్రమము వారు కళాశాలను సందర్శించి యున్నారు.

పై కళాశాలలో దిగువ మాచిపనడిన గ్రూపుల వారము అచ్చిరవిషయములు ఏర్పాటు చేయబడును.

(1) చరిత్ర — అర్థశాస్త్రము, (2) చరిత్ర — పౌరశాస్త్రము, (3) చరిత్ర — సంస్కృతము, (4) చరిత్ర — తెలుగు, (5) అర్థశాస్త్రము, — వాణిజ్య శాస్త్రము, (6) అర్థశాస్త్రము — పౌరశాస్త్రము (7) తెలుగు - సంస్కృతము.

ప్రస్తుతము ఈ సంస్థ సాయంకళాశాలగా పనిచేయును. కాపున సాయంకళాశాలలో విద్యార్థులనుచేర్చుకొనుటను గూర్చి ఉస్మానియావిశ్వవిద్యాలయము వారు జారీచేసిన నియమములు ఇచ్చటగూడ వర్తించును.

ఈ కళాశాలను క్రమక్రమముగ సంపూర్ణమైన డిగ్రీకళాశాలగరూపొందించుట విదేశానంద విద్యాసమితివారి ఆశయము. ప్రయోగాత్మకముగ ఈ సంస్థ ఆంధ్ర ప్రదేశ్ ప్రభుత్వము వారు మిక్కిలి సానుభూతితో ఉపకరించుచున్నారు. ఈ తెలుగు కళాశాలను స్థాపించుటకయి ప్రభుత్వము వారు అనుమతించి రు 15,000/- సహాయక నిధిని మంజూరు చేసియున్నారు. 1966 - 67 సంవత్సరపు బడ్జెట్టులో మరికొంత రూపాయలను తెలుగులో విశ్వవిద్యాలయస్థాయి పాఠ్యగ్రంథములను సిద్ధము చేయించుటకు ప్రభుత్వము వారు కేటాయించి ఉన్నారు. ఇటీవలనే అధికారభాషా శాసనము జారీచేయబడినది

విద్యాబోధనము జాతీయభాషయు మాతృభాషఅత్యుత్తమమును, మిక్కిలి ఫలవంతమును అగు సాధనము అని ఇప్పుడు చెరుగ చెప్పనక్కరలేదు. ఈ కళాశాలలో శిక్షణ పొందు విద్యార్థులకు మంచి ఉద్యోగములు లభించుటకు ఎంతో అవకాశమున్నదని కళాశాలా స్థాపకుల దృఢ విశ్వాసము. విద్యార్థుల ఉన్నత విద్యావకాశములును సురక్షితముగ ఉండగలవు. కాపున తమ పుత్రులను, పుత్రికలను ఈ కళాశాలకు పంపవలసినదిగ విదేశానంద విద్యాసమితివారు ఆంధ్ర మహాజనులకు విజ్ఞప్తి చేయుచున్నారు మనరాష్ట్రపు యువతీ యువకులు ఈ ఉత్తమసమయిన అవకాశము సద్వినియోగించుకొని, లాభము పొందగలరని సమితి వారి నమ్మకము. కళాశాలను గూర్చిన ఇతర వివరములను, ఈ దిగువ చిరునామాకు వ్రాసి తెలిసికొనవచ్చును.

వి స్వి పాల్
ఎస్. వి. ఇ. ఎన్. తెలుగు కళాశాల,
విద్యానగర్, హైదరాబాద్ - 7

కేంద్ర ప్రభుత్వోద్యోగుల జాతీయ సమితి సమావేశం

న్యూఢిల్లీ, జూన్ 17

జూన్ 22 వ తేదీన కేంద్ర ప్రభుత్వోద్యోగుల సంఘ జాతీయ కౌన్సిల్ సమావేశం జరుగనున్నది. ప్రభుత్వోద్యోగుల కోర్కెను ప్రభుత్వం మధ్యవర్తికి నివేదించిన నిర్ణయాన్ని సమావేశం పరిశీలిస్తుంది.

మధ్యవర్తి తీర్పు ఉద్యోగులకు సంతృప్తికరంగా ఉండకపోయినా తిరిగి కొనవలసిన చర్యలను సమావేశము నిర్ణయిస్తుంది.

ఆంధ్రప్రదేశ్ గ్రంథాలయసంఘము

హైదరాబాదు, జూన్ 17

ఆంధ్రప్రదేశ్ గ్రంథాలయసంఘము యొక్క కార్యనిర్వహణ సమితి సమావేశము 21 జూన్ 1966 వ తేదీ సాయంత్రము 5 30 గంటలకు హైదరాబాదులో దిల్కుషాలోని ఆంధ్ర ప్రదేశ్ గాంధీ స్మారకనిధి కార్యాలయమున జరుగుతుంది. ఈ సమావేశములో వివిధ అంశాలను చర్చించనున్నారు.

వేధిపాలు

రూపాయి విలువ తగ్గింపు

అయ్యా!

ఇతరదేశాల కరెన్సీలో మార్పిడికి సంబంధించినంతవరకుట్టుకే రూపాయి విలువను తగ్గించినది మన భారత ప్రభుత్వము. దేశంలో రూపాయికి అనగా దేశమనిదృష్ట్యా ఎప్పటివిలువేమంటుందని భారత ప్రభుత్వము ప్రయత్నిస్తూన్నా అది ఫలించేది కాదనిపిస్తుంది. దీనికి కారణము దేశంలోని పరికరాల ధరలు మిన్నుముట్టినట్లు గోచరిస్తుంది. రూపాయి విలువ తగ్గడము. తమల పాకుల ధర పెరగడం దీనికి ఉదాహరణము.

ఎప్పటికైనా రూపాయికి తగులైన విలువ లభించేటట్లు చేయగలదికి రోహదము చేయాలి, అని అర్థిక శాస్త్రజ్ఞులు చెప్పారు కాని ఇతర దేశాలలో ఈవద్దకి కాలమట్టుకు విఫలమైనది. పోనిరూపాయికి విలువ తగ్గించడం మూలంగా దేశానికి అర్థిక ప్రయోజనాలు ఘనమైనవి ఏమైనా ఉన్నాయా? అంటే అవునని ఖండితముగా చెప్పేవారు నమ్మించగలవారు కానరావడంలేదు

రూపాయి విలువ తగ్గించడం వల్ల విదేశాలలో మనసరకుల ధరలు ఇతర దేశాల సరకుల పోటీకి నిలదీసినా ఉంటాయని. మన సరకులకు గిరాకీ పెరుగుతుందని అనుకు విదేశీ ప్రదేశం అధికంగా అర్థించవచ్చునని చెబుతున్నారు. అలాంటపుడు పోటీ చేయడానికి తగినంత అధికంగా మనం ఉత్పత్తి చేయడంలేదు. అంటే గిరాకీ పెరిగినా మనం లబ్ధి పొందలేము

దిగుమతులు తగ్గుతాయి కనుక ఆదాయ లాభమంటారు. ఎగుమతుల వల్ల లాభముండదు. దిగుమతులకు అధికంగా చెల్లించవలసివస్తుంది. దేశములో ధరలు పెరుగుతాయి. ప్రవాసీ ఋణం అధికంగా అవుతుంది రూపాయి విలువ తగ్గించడంవలన సంభవించే పరిణామాలు ఇవి. అందుచే నా ఉద్దేశ్యం ఏమనగా అధికశాలంలో రూపాయి విలువ మరొక పర్యాయం తగ్గించకుండా ఉంటే అదే ఒక లాభం

ఇట్లు
హిమాయత్‌నగర్, హైదరాబాదు | వి. జనార్దన రావు

ఊపిరాడనివ్వని ఇటీ పన్ను

అయ్యా,

కాలూ - అర్యూర్‌లో పంచాయతీకమిటీ యిటీపన్ను నందకుందాతము పెచ్చిరుపుదేని ప్రతి యింటికి నోటీసులు ఇచ్చినారు యిలా ఒకే సారి యింటి పన్ను పెరగటమువల్ల ప్రతి సామాన్య మానవుడు మొదలు పరిశిన కెట్టులాగ విశ్రాంతి లేదు చున్నాడు. నేటి జీవితధరలు భూమండలము నుండి చంద్ర మండలము వాటి మాత్ర్య గోలము లో ప్రవేశించుకొనున్నవి. యీస్థితిలో కరణాలు అధికధరలవల్ల ప్రజలు పడుతున్న పనుయములో మోకాలిపై రోకటిపోటన్నట్లు పంచాయతీ కమిటీ యింటిపన్ను నోటీసు వల్ల నష్టమవుతున్నది. ప్రజలు ఆందోళన చెందుచున్నారు. యింటిఅధికారి, తహశీల్దారు గ్రామానికి అధికారి, పంచాయతీ కావున నేటి విపత్కర పరిస్థితులలో పంచాయతీ కమిటీవారు యిలావన్ను పెచ్చింపు చెయ్యడము న్యాయమేకాయినైన నేటివర్తమాన పరిస్థితి దీనికి సంబంధించిన అధికారులు శ్రద్ధ వహించి పెచ్చింపువన్ను రద్దుచెయ్యగలరని కోరుచున్నాము. ఇట్లు

గంగాధర్ చిటల్, కాశీశ్వరు, యస్, గంగారెడ్డి, రాములు అర్యూర్.

పెడ్యూలు జాతు లిస్టులో సుగాలి, ఎరుకల, యానాదుల చేర్పునకు యోచన

హైదరాబాద్, జూన్ 17

తెలంగాణ ప్రాంతంలోని సుగాలి, యెరుకల, యానాది జాతుల వారిని పెడ్యూలు తెగల జాబితాలో చేర్చే విషయాన్ని కేంద్రం ఆలోచిస్తున్నదని రాష్ట్రములోని కొండతెగల పరిశోధక సంస్థ, టెయిబింగుఇన్ స్టిట్యూట్ ట్రస్టీ పాల్ శ్రీ ఆర్. ప్రకాష్ వెల్లడించారు.

నిత్యావసర వస్తువులు: హనుమకొండ ప్రజల యిక్కట్లు

అయ్యా,

వరంగల్ జిల్లా హనుమకొండ నివాసులు నిత్యావసర వస్తువులకై చాలా బాధలుపడుచున్నారు. ఇవి ప్రభుత్వం వారు సరిగా వస్తువులను సరఫరాచేయకుండుటచేత పర్యవసిస్తున్నవో లేక వర్తకులు ప్రజలకుముగా కల్పించుచున్నవో అర్థమవుటలేదు ఏ దుకాణం వారువిపడ్డకు పోయినను తనవద్ద స్టాకు లేదనుటకన్న వేరొకమాట లేదు. ఈవిషయములో పట్టణముతో యిను కొన్నచాటికన్న మిన్న యివి యగుచున్నవి. అక్కడ చోట్లను పంచదార రూ॥ 1 85 ప్రభుత్వ కంట్రోలు రేటు వకు దొరుకుచుండ రూ. 1-50యిచ్చి వను దొరుకుట కష్టమగుచున్నది. వర్షాకాలములో విద్యుద్దీపముల అవసరమూ ఎనీసము కిరసనాయిలు దీపములు వెలిగించుకొందమన్న అదికూడ దొరుకు పరిస్థితులలో లేదు. ఈ మధ్య ఒక దుకాణమునకు పోయి గోధుమరవ్వ యిమ్మనగా తనవద్ద సరిపిలా లేదని కొద్దిసేపు ఇతిమిలాడి ఎక్కువ ధర చెల్లించేదమనిన లోపలినుండి తెచ్చి యిచ్చినాడు. మొదటలేని వస్తువు తదుపరి ఎలావచ్చినదో అర్థముకాలేదు. దీనివలన కొద్దిగోప్పోకవ్వలిగున్నంత వరకు అక్రమ లాభముల కాశించు వర్తకులే కల్పించుచున్నారు. కావున ప్రభుత్వమువారు ఈ అక్రమార్జనపరులైన వర్తకులపై గట్టి చర్యలు సత్వరముగైకొని ప్రజల యిక్కట్లు కాపాడగలందులకు కోరుచున్నాము.

ఇట్లు
టి. సుబ్రహ్మణ్యశాస్త్రి
హనుమకొండ
వరంగల్.

నవ్య నాటక సమితి నూతన కార్యవర్గం

హైదరాబాద్, జూన్ 17

ఇటీవల సైదాబాద్ ఎస్.సి.ఎ. హాలులో జరిగిన సర్వసభ్య సమావేశంలో నవ్య నాటక సమితి 1966-67 కు గాను ఈ దిగువ నూతన కార్యవర్గాన్ని ఎన్నుకున్నది:

అధ్యక్షులు శ్రీ సి. హెచ్. సి. మూర్తి, రాజ ఉపాధ్యక్షులు శ్రీ వేనురాజ నరసింహారావు శ్రీ యస్. వి. రావు శ్రీ ఎ. కృష్ణపాణి శ్రీ దాసు బాల కృష్ణమూర్తి, ప్రధానకార్యదర్శి శ్రీ వి. వద్దనాథరెడ్డి కార్యదర్శి శ్రీ వి. గోవిందరాజులు, కోశాధికారి శ్రీ ఎ. వెంకటరెడ్డి, సభ్యులుగా శ్రీ సైదా రాధాకృష్ణమూర్తి, శ్రీ శ్రీపాద సోమేశ్వరరావు, శ్రీమతి వి. నాగమణి మారి.

సలహాసంఘం చైర్మన్ శ్రీ దుక్కిపాటి మధుసూదనరావు కార్యదర్శి శ్రీ డి. హనుమంతరావు, సంగీతవిభాగము చైర్మన్ శ్రీ కేసరిబాలేశ్వర్ కార్యదర్శి కుమారి యస్. జయలక్ష్మి రంగస్థల కార్యవాహక కమిటీ చైర్మన్ శ్రీ వి. వేణుగోపాల రావు, కార్యదర్శి శ్రీ పి. సుబ్రహ్మణ్యం.

ఎరువులధర యాభై శాతం పెంచాలని

మద్రాసు, మైసూరు,ఆంధ్రప్రదేశ్ ఉత్పత్తిదార్ల అభ్యర్థన

మద్రాసు జూన్ 17

మద్రాసు, మైసూరు,ఆంధ్రప్రదేశ్ లకు చెందిన ఎనిమిదిమంది రసాయన ఎరువుల ఉత్పత్తిదారులు ఎరువుల ధరలను యాభై శాతం పెంచుటకు కేంద్ర ప్రభుత్వాన్ని కోరనిశ్చయించారు 18 వ తేదీన దిల్లీ ఆహారమంత్రి శ్రీ సుబ్రహ్మణ్యాన్ని కలుసుకొని ఈ విషయము చెబుతారు

ఈ ఎనిమిది కర్మాగారాల మొత్తం ఉత్పత్తి శక్తి 8.5 లక్షల టన్నులు టుంది. ఇవి సూపర్ ఫాస్ఫేట్, ఎరువుల మిశ్రమాలను తయారుచేస్తాయి.

ఎరువుల ఉత్పత్తిదారుల సంఘము అందజేసిన ప్రకారం టన్నుధర రు.220. పరిస్థితులు తమచేతినుండి జారిపోవటం చేత, పాత ధర గిట్టుబాటు కావటంలేదనీ ప్రస్తుతం ఉత్పత్తి ఖర్చు టన్నుకు 340 రూపాయలవుతున్నందున ఈ పెరుగుదల రూపాయి మారకంవిలువ తగ్గింపువల్ల కాదనీ ఈఎనిమిది మిల్లులవారూ అంటున్నారు.

నేడు, రేపు ఉ॥ 11-30 గం॥ ప్రత్యేక ఆట:

అంజలి ప్రొడక్షన్స్:

* అనార్‌కలి *

(తెలుగు)

అషా టాకీస్

కాచిగూడ, (హైదరాబాద్)

జవహర్‌లాల్ నెహ్రూ పాలిటెక్నిక్

రామంతపూర్, హైదరాబాద్-18 (ఆం. ప్ర.)

దిగువ సుదాహరించిన పదవులకు 15-7-66 తరువాత ప్రిన్సిపాల్ కు అందునట్లుగా దరఖాస్తులు కోరబడుతున్నవి.

(1) సివిల్ ఇంజనీరింగ్ శాఖలో లెక్చరర్ (ఒక పదవి)
స్కేలు 350- 350- 360- 380- 30- 410- 30- 590 ఇ. బి. 30- 770- 40-850 మరియు అలౌన్సులు.

(2) సివిల్ ఇంజనీరింగ్ శాఖలో అసిస్టెంట్ లెక్చరర్ (ఒక పదవి)
స్కేలు: 260- 10- 300- 15- 400- 25/2 500 మరియు అలౌన్సులు.

యోగ్యతలు :-

1 వ పదవికి - రెండు సంవత్సరముల వృత్తి అనుభవంతో సివిల్ ఇంజనీరింగ్‌లో రెండవ తరగతి డిగ్రీ.

2 వ పదవికి - సివిల్ ఇంజనీరింగ్‌లో రెండవ తరగతి డిగ్రీ.

ప్రిన్సిపాల్

మలానెహ్రూ గర్ల్స్ పాలిటెక్నిక్, హైదరాబాద్

(ఎగ్జిబిషన్ సొసైటీచే నిర్వహణ)

ఎగ్జిబిషన్ గ్రౌండ్స్, హైదరాబాద్-(ఆం.ప్ర.)

ప్రవేశము

దిగువ సుదాహరించిన కోర్సుల మొదటి సంవత్సరంలో చేరుటకై మహిళా అభ్యర్థులనుండి 80-6.66 సా॥ 5-0 గం॥ లోపు దరఖాస్తులు ప్రిన్సిపాల్‌కు అందునట్లు కోరబడుతున్నవి. రాష్ట్రంలోని తెలంగాణ ప్రాంతీయ అభ్యర్థులకు ప్రాధాన్యం.

కోర్సు నామము	ఇంగ్లీషు
1. సివిల్ ఇంజనీరింగ్‌లో లైసెన్సియేట్ -	5 సం॥
2. ఎలక్ట్రికల్ కమ్యూనికేషన్ ఇంజనీరింగ్‌లో, లైసెన్సియేట్ -	3 సం॥
3. అర్బన్ కమ్యూనిటీ డెవలప్‌మెంట్ మరియు అసిస్టెంట్ షిప్‌లో సర్టిఫికెట్.	3 సం॥
4 డ్రాటరింగ్, ఫుడ్ సెర్వెంట్‌లలో డిప్లమా-	3 సం॥
5 కమర్షియల్ ప్రాక్టీసులో డిప్లమా-	2 సం॥
6. ఫార్మసీలో డిప్లమా.	2 సం॥

ప్రాస్పెక్టసులు, దరఖాస్తు ఫారములు ఆఫీసులో నగదు 25 పైసలు చెల్లించి ప్రిన్సిపాల్ నుండి పొందవచ్చును. పోస్టుద్వారా కావలెనంటే దరఖాస్తు ఫారంకు 25 పైసలు మరియు 9"×4" పైజాకో స్వంత అడ్రసు, (25 పైసలు) పోస్టేజి స్టాంపుగల కవరు పంపవలెను.

వయస్సు :- 1-7-66 కు 15 సం॥ నిండియు 21 సంలోపు వయస్సు కలిగి యుండవలెను. ప్రత్యేక విషయములలో ఉన్నత వయోపరిమితి సడలింపుగలదు.

యోగ్యతలు :- అప్రెంటిస్ లో 40 శాతం మార్కులతో హైస్కూల్ ఎస్. ఎస్. సి. లేక సమానమైన పరీక్ష. ప్యాసు ప్రత్యేక విషయములలో సడలింపుగలదు. సామాన్య గణితం ముఖ్యం. మొదటి 3 కోర్సులకు హాయ్యర్ లేక కంపోజిట్ గణితములు వారికి ప్రాముఖ్యం. 4 వ నెంబరు కోర్సుకు సామాన్య గణితం. సామాన్యశాస్త్రం. 6 వ నెంబరు కోర్సుకు సామాన్యశాస్త్రం తప్పనిసరి. కంపోజిట్ మెంటల్ అభ్యర్థులు అవస్థులు.

రుసుము :- బోధనారుసుంలేదు. స్టూడెంట్స్ అసోసియేషన్ రుసుము స్పోర్ట్స్. మాగజైన్ రుసుము కింద రు. 17/- కాషన్ డిపాజిట్ రు. 25/- మొత్తం రు. 42/- ప్రవేశ సమయంలో చెల్లించవలెను.

క్యాటరింగ్, ఫుడ్ సెర్వెంట్‌లకి విద్యార్థినుల ప్రాక్టికల్స్ కింద సంవత్సరంలో 10 నెలలు ప్రతినెల రు. 2/- చెల్లించవలెను

స్టయిపెండ్ :- అనుమతించిన విద్యార్థినులకు మెరిట్ - కమ్-మీన్స్ పద్ధతుల్లో సగటు 5% నకు 10 నెలలు మాత్రమే ప్రతినెల రు 30 హాస్టల్ బాకీకి రు. 5/-) స్టయిపెండ్స్ యివ్వబడును.

సం/- ప్రిన్సిపాల్

నేడే చూడండి నేడే చూడండి

అమరావతి చిత్రా వారి

పాదుకా పట్టాభిషేకము

తారా: కాంతారావు, జాలయ్య, నారదాస్, ధూళిపాళ, రమణారెడ్డి, కృష్ణకుమారి వాణిశ్రీ, సూర్యకాంతం వగైరా.

సిమల్ హైదరాబాద్ 11-30, 2-30, 6-00, 9-30 | రాజేశ్వర్ సికింద్రాబాద్ 11-30, 2-30, 6-00, 9-30

మరియు సుందర్ - ఖమ్మం